Продажа

1-к.квартира, 36 м², 1/5 эт.

Калининград,

г Калининград, ул Поселковая, д 22

₽ 5 450 000

Продается квартира в новом доме 2023 г.п. в ЖК ГОЛЛАНДИЯ .
Дом построен из красного кирпича. Огороженная территория ,установлены камеры наблюдения есть места для парковки машин. Спортивная и игровая площадка .В квартире сделан шикарный ремонт. Выполнена качественная отделка из дорогих стройматериалов. Двухконтурный котёл .Теплый пол на кухне ,прихожей ,ванной и лоджии. Тройные стеклопакеты, дорогой ламинат. Дом расположен в удачном и тихом месте для проживания, учитывая, что рядом застройка частного сектора. Мебель сделана на заказ с крашенными фасадами. Скрытые ниши для крепления для штор. В кухню и в комнату проведён интернет. Большая детская площадка.Рядом находится улица Горького, до остановки идти всего лишь 5 минут. До школы и детского садика 10 минут ходьбы. Очень развитая инфраструктура, транспорт ,большие супермаркеты СПАР ,МАЯК , ПЯТЁРОЧКА И БАУЦЕНТР . ТОРГОВЫЙ ЦЕНТР и рынок Сельма, МФЦ и много маленьких магазинов.
Квартира после ремонта, в квартире НИКТО не жил !
Шикарная квартира, отличное место, хорошая цена.
Звоните дам дополнительную информацию.

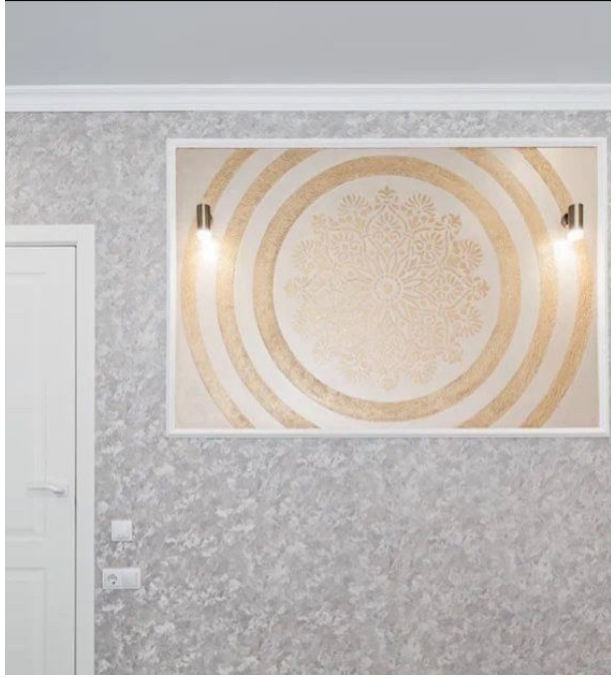

Количество комнат: **1**
Общая площадь: **36 м²**
Площадь кухни: **10 м²**
Этажей в доме: **5**
Тип балкона: **лоджия**
Состояние объекта: **отличное**
Наличие мебели: **да**
Высота потолков в метрах: **2.74 м.**
апартаменты: **нет**

Год постройки дома: **2023 г.**
Жилая площадь: **18 м²**
Этаж: **1**
Тип санузла: **Совмещенный**
Ремонт: **евроремонт**
Наличие интернета: **да**
Вид из окон: **во двор**
Тип дома: **кирпичный**

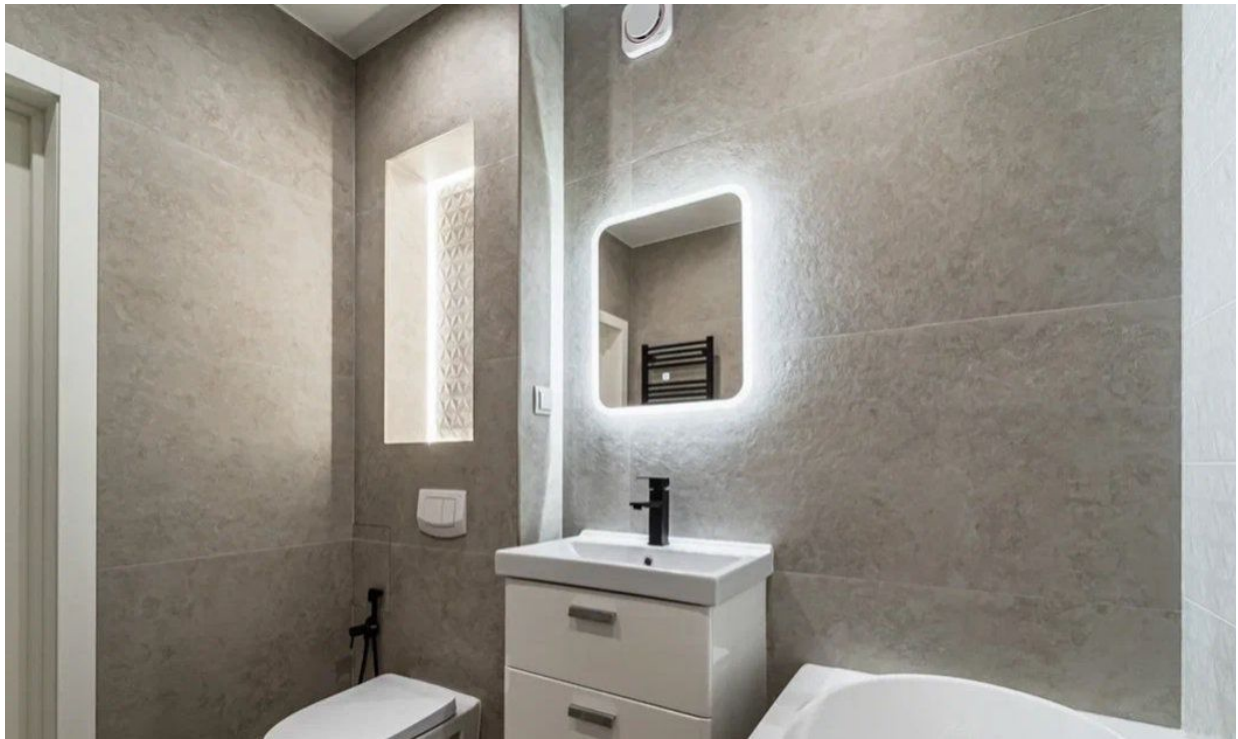

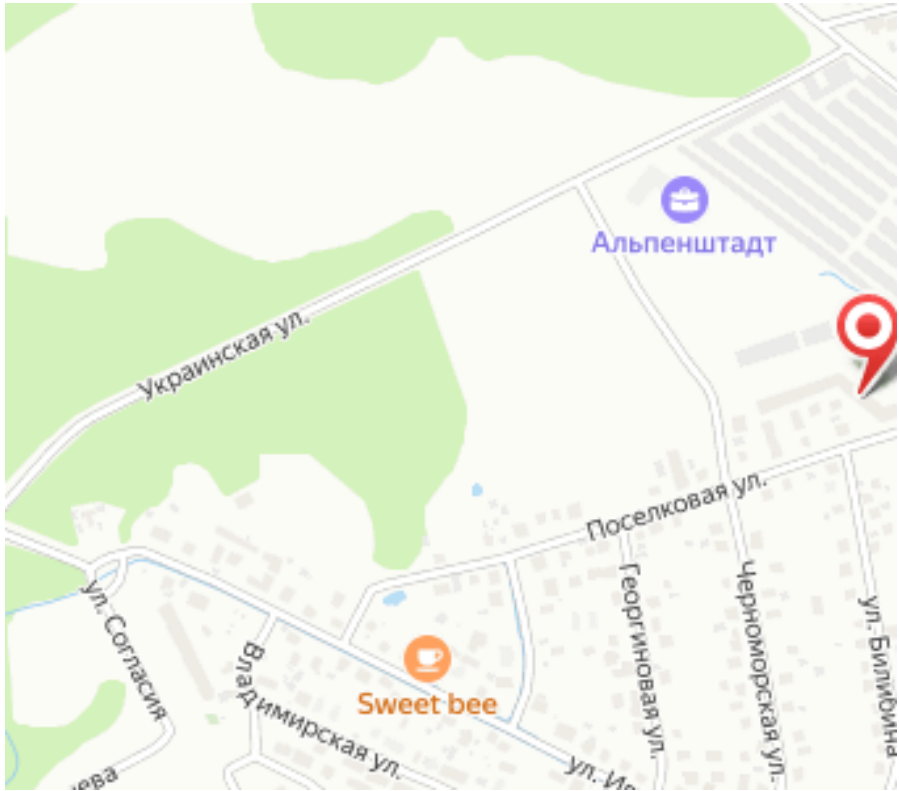
Альпенштадт
Украинская ул.
Поселковая ул.
ул. Согласия
Владимирская ул.
Георгиновая ул.
Черноморская ул.
Sweet bee

Специалист по недвижимости

Крюкова Любовь Ивановна

+7(996)522-9853

alteza168@yandex.ru

АЛЬТЕЗА

+7 906 210 33 33
www.altezarealty.ru
newprofit39@gmail.com
г Калининград, пл Победы, д 4А, офис 311