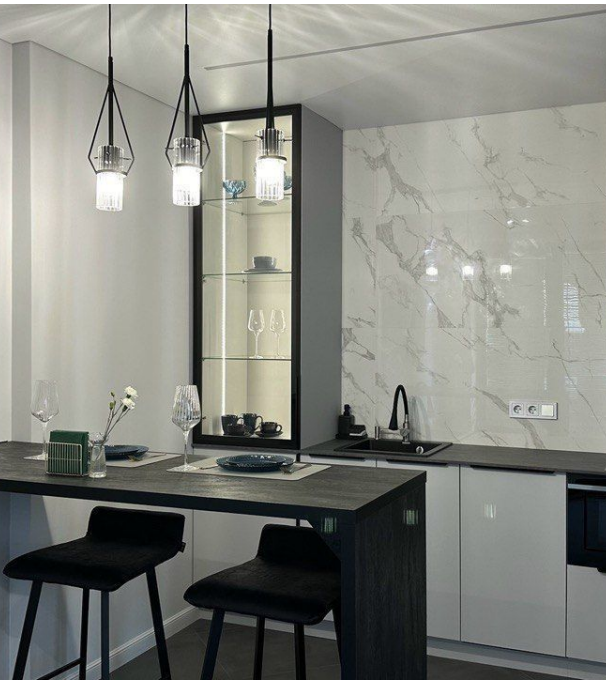

Продажа

1-к. апартаменты, 48,2 м², 5/5 эт.

Зеленоградск,

Калининградская обл, г Зеленоградск, ул Пугачева, д 4А

₽ 38 000 000

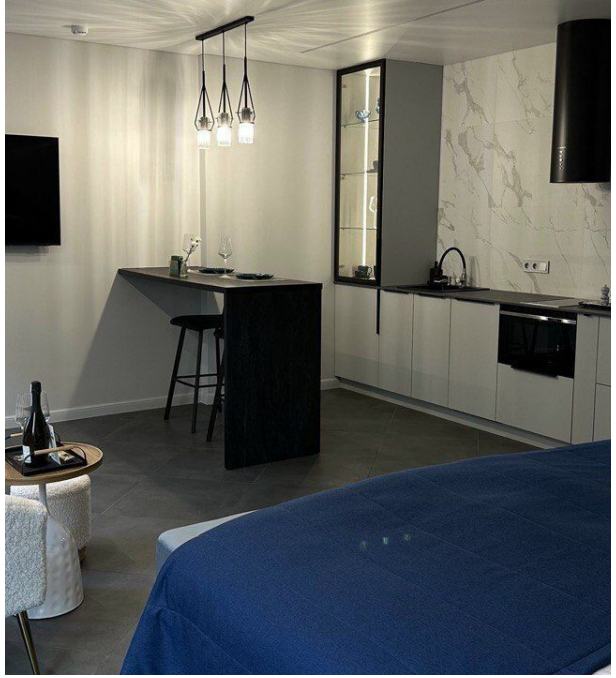

Продается квартира от застройщика. Выполнен ремонт
Удобный выезд на Куршскую косу.
До аэропорта 15 минут на автомобиле.
Центр Калининграда в 30 минутах езды на автомобиле или общественном транспорте.

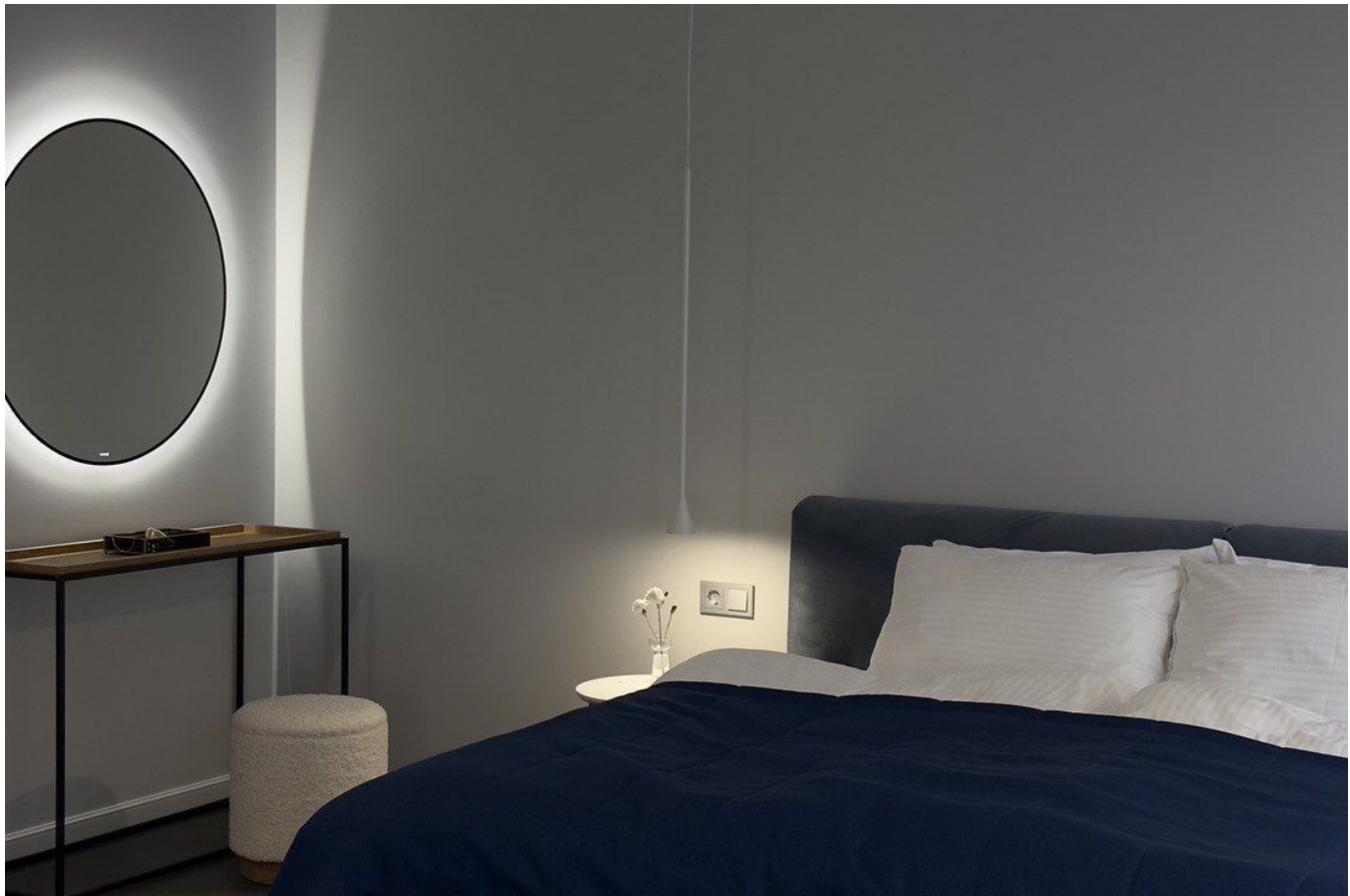

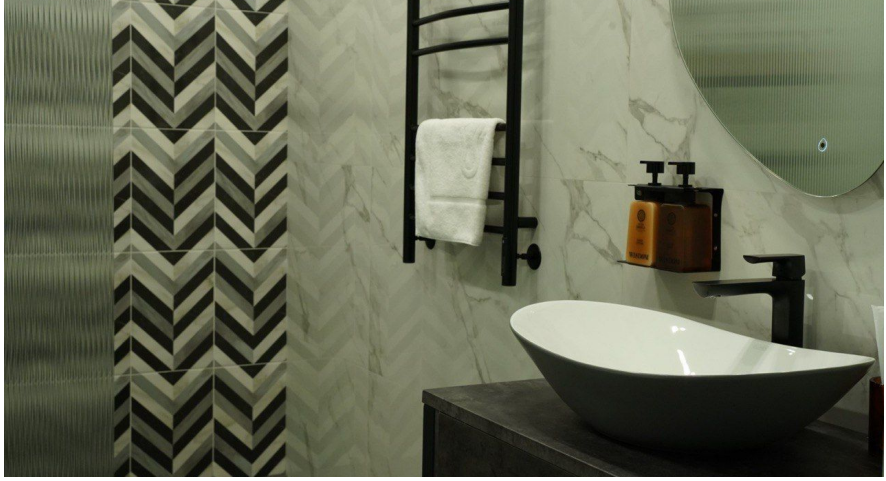

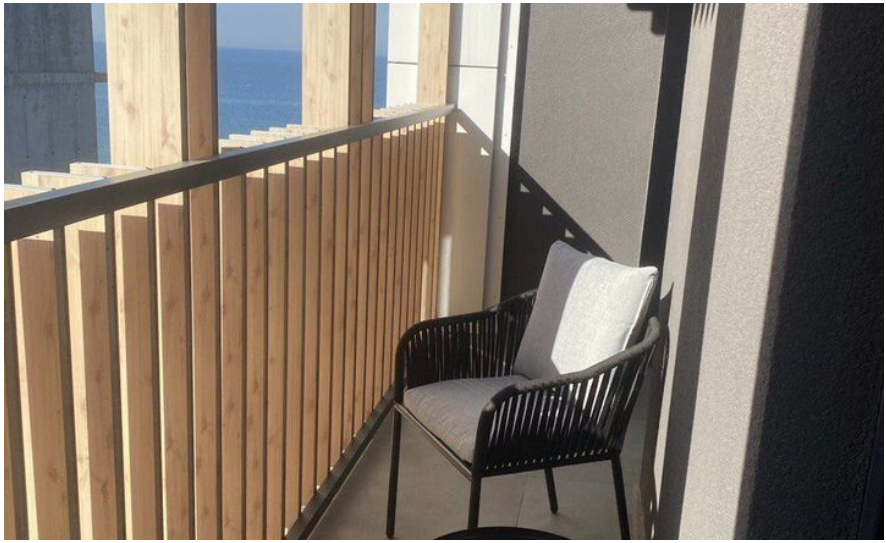

апартаменты: **да**
Общая площадь: **48.2 м²**
Этажей в доме: **5**

Количество комнат: **1**
Этаж: **5**
Тип санузла: **Совмещённый**

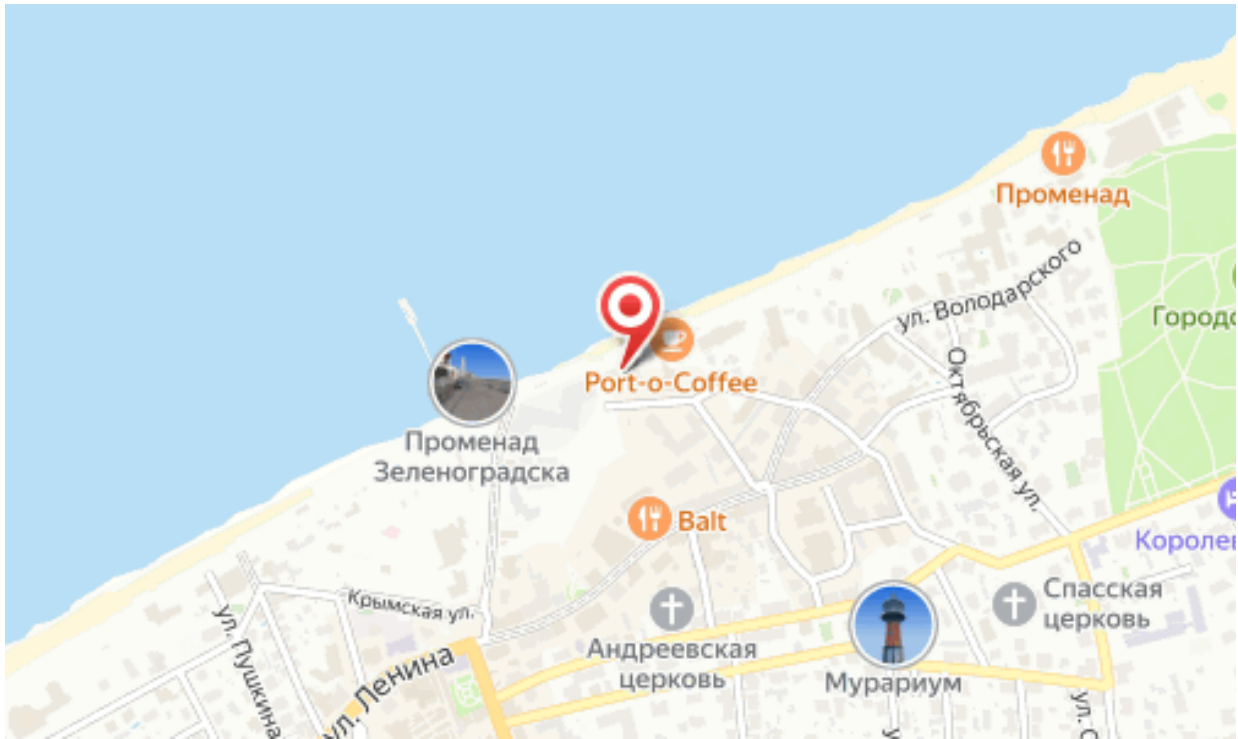
Променад
ул. Володарского
Port-o-Coffee
Променад Зеленоградска
Октябрьская ул.
Balt
Крымская ул.
Спасская церковь
Андреевская церковь
Мурариум
ул. Пушкина
ул. Ленина

Специалист по недвижимости

Ситников Андрей Николаевич

+7(999)255-0778

alteza119@yandex.ru

АЛЬТЕЗА

+7 906 210 33 33
www.altezarealty.ru
newprofit39@gmail.com
г Калининград, пл Победы, д 4А, офис 311