Продажа

ЖК АСТЕРИЯ

Зеленоградск,

улица Потемкина, 15 А / 2

₽ 8 608 088

Любая форма оплаты, дистанционная регистрация. Возможна без процентная РАССРОЧКА, при оплате первоначального взноса 50%.
ЖК «Астерия» — это больше, чем просто премиальное жилье. Это инвестиция в ваше будущее на одном из лучших курортов страны. Здесь живут успешные, уверенные в себе люди, которые знают цену качеству жизни и умеют наслаждаться её роскошью. Станьте частью созвездия счастливых людей.
Жилой комплекс «Астерия» расположен в центре Зеленоградска, на улице Потемкина, 15. Это новое место для тех, кто ценит комфорт и удобство городской жизни у моря. В шаговой доступности от жилого комплекса находятся все необходимые объекты инфраструктуры: рестораны, кафе, магазины, торговые центры, ФОК, железнодорожный вокзал, автозаправочные станции. Всего лишь в пяти минутах езды от нового дома находится знаменитый Национальный парк «Куршская коса», который славится своими уникальными природными ландшафтами.
В доме предусмотрено 3 секции по 7 этажей каждая. Общее количество квартир в домах 307, из которых 194 однокомнатных, 99 двухкомнатных, 14 трехкомнатных. Первый этаж каждой секции полностью отдан под коммерческие помещения и вне квартирные хозяйственные кладовые, что делает этот проект особенно привлекательным для бизнеса.
Также проектом предусмотрен просторный подземный паркинг на 154 машина-места.

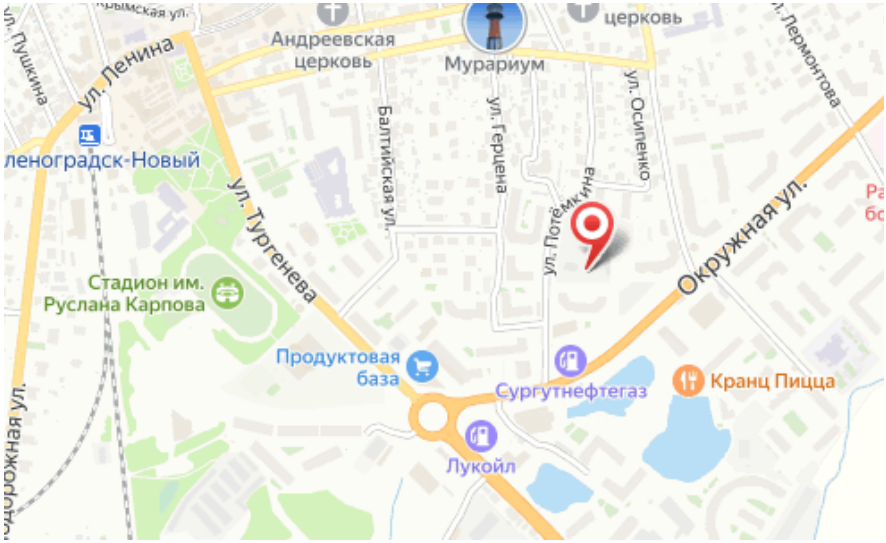

Название ЖК: **ЖК Asteria, Астерия**
Срок сдачи год: **2028 г.**
Тип дома: **Кирпичный**
Стадия строительства: **строится**

Идентификатор корпуса ЖК: **ЖК Asteria, Астерия**
Класс жилья: **Комфорт**
Тип сделки: **ДДУ**
Срок сдачи квартал: **3**

Планировки

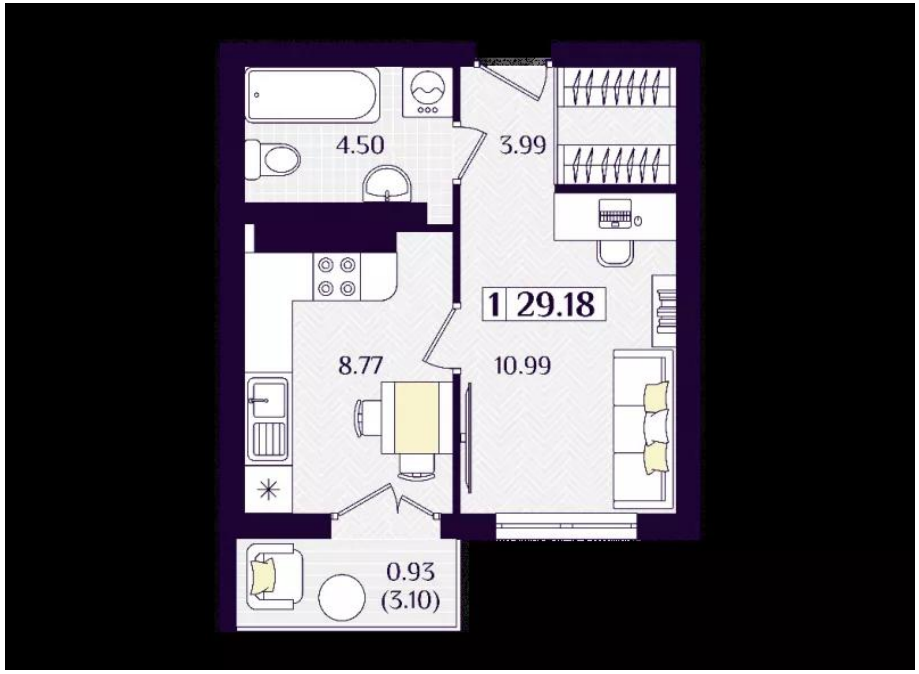

1-к.квартира

от ₽ 8 608 088

Количество комнат	1
Общая площадь	29.18 м²
Стоимость за м²	₽ 295 000
Жилая площадь	11 м²
Площадь кухни	8.8 м²
Этаж	2
Этажей в доме	7
Тип санузла	Совмещенный
Наличие балкона/лоджии	балкон

Жилой комплекс «Астерия» расположен в центре Зеленоградска, на улице Потемкина, 15. Это новое место для тех, кто ценит комфорт и удобство городской жизни у моря. В шаговой доступности от жилого комплекса находятся все необходимые объекты инфраструктуры: рестораны, кафе, магазины, торговые центры, ФОК, железнодорожный вокзал, автозаправочные станции. Всего лишь в пяти минутах езды от нового дома находится знаменитый Национальный парк «Куршская коса», который славится своими уникальными природными ландшафтами.
В доме предусмотрено 3 секции по 7 этажей каждая. Общее количество квартир в домах 307, из которых 194 однокомнатных, 99 двухкомнатных, 14 трехкомнатных.
Первый этаж каждой секции полностью отдан под коммерческие помещения и вне квартирные хозяйственные кладовые, что делает этот проект особенно привлекательным для бизнеса.
Также проектом предусмотрен просторный подземный паркинг на 154 машиноместа.
Любая форма оплаты, дистанционная регистрация.

Планировки

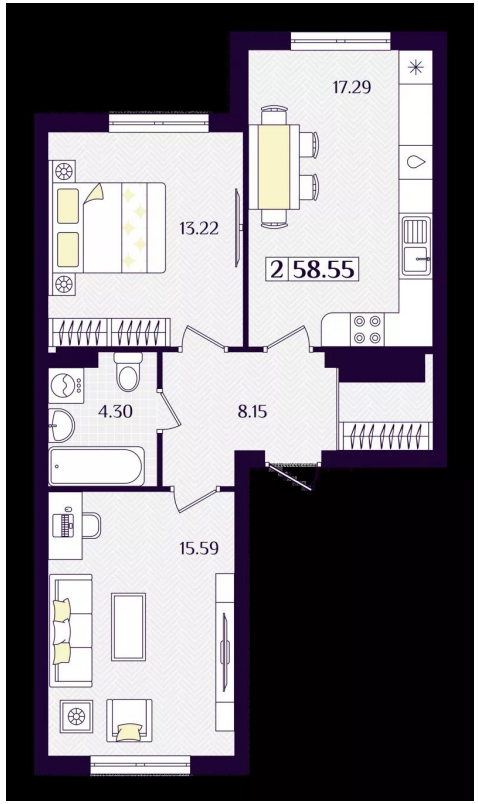

2-к.квартира

от ₽ 12 588 233

Количество комнат	2
Общая площадь	58.55 м²
Стоимость за м²	₽ 215 000
Жилая площадь	28.81 м²
Площадь кухни	17.3 м²
Этаж	1
Этажей в доме	7
Тип санузла	Совмещенный
Наличие балкона/лоджии	нет

Продается 2-х комнатная квартира (Евро-трешка).
Жилой комплекс «Астерия» расположен в центре Зеленоградска, на улице Потемкина, 15. Это новое место для тех, кто ценит комфорт и удобство городской жизни у моря. В шаговой доступности от жилого комплекса находятся все необходимые объекты инфраструктуры: рестораны, кафе, магазины, торговые центры, ФОК, железнодорожный вокзал, автозаправочные станции. Всего лишь в пяти минутах езды от нового дома находится знаменитый Национальный парк «Куршская коса», который славится своими уникальными природными ландшафтами.
В доме предусмотрено 3 секции по 7 этажей каждая. Общее количество квартир в домах 307, из которых 194 однокомнатных, 99 двухкомнатных, 14 трехкомнатных.
Первый этаж каждой секции полностью отдан под коммерческие помещения и вне квартирные хозяйственные кладовые, что делает этот проект особенно привлекательным для бизнеса.
Также проектом предусмотрен просторный подземный паркинг на 154 машина места.
Любая форма оплаты, дистанционная регистрация.

Планировки

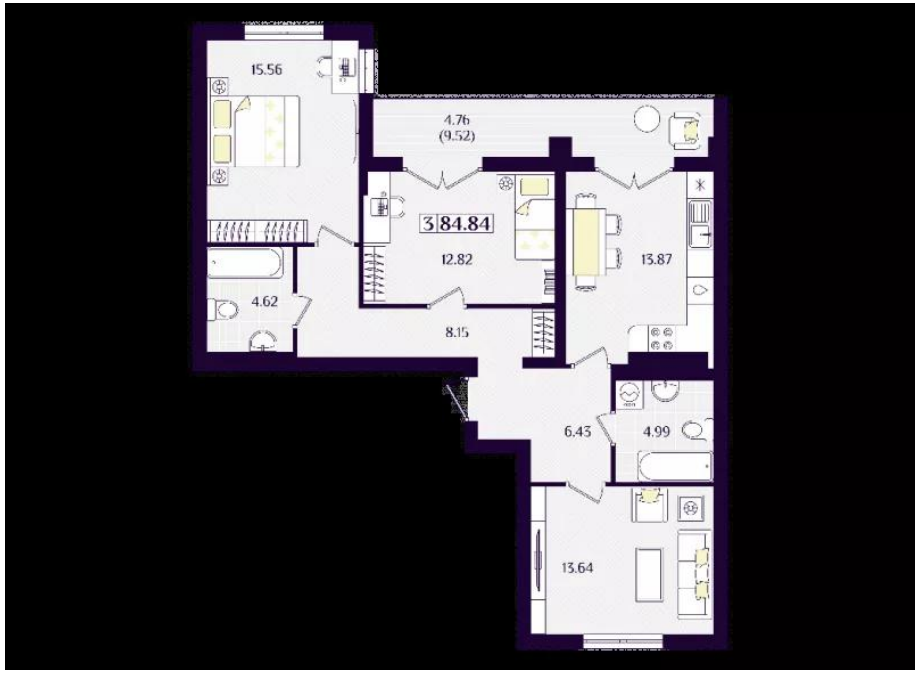

3-к.квартира

от ₽ 16 543 777

Количество комнат	3
Общая площадь	84.84 м²
Стоимость за м²	₽ 195 000
Жилая площадь	42.02 м²
Площадь кухни	13.87 м²
Этаж	2
Этажей в доме	7
Тип санузла	2
Наличие балкона/лоджии	лоджия

Жилой комплекс «Астерия» расположен в центре Зеленоградска, на улице Потемкина, 15. Это новое место для тех, кто ценит комфорт и удобство городской жизни у моря. В шаговой доступности от жилого комплекса находятся все необходимые объекты инфраструктуры: рестораны, кафе, магазины, торговые центры, ФОК, железнодорожный вокзал, автозаправочные станции. Всего лишь в пяти минутах езды от нового дома находится знаменитый Национальный парк «Куршская коса», который славится своими уникальными природными ландшафтами.
В доме предусмотрено 3 секции по 7 этажей каждая. Общее количество квартир в домах 307, из которых 194 однокомнатных, 99 двухкомнатных, 14 трехкомнатных.
Первый этаж каждой секции полностью отдан под коммерческие помещения и вне квартирные хозяйственные кладовые, что делает этот проект особенно привлекательным для бизнеса.
Также проектом предусмотрен просторный подземный паркинг на 154 машиноместа.
Любая форма оплаты, дистанционная регистрация.

Специалист по недвижимости

Кунцевич Валерий Николаевич

+7(906)235-6905

alteza62@yandex.ru

АЛЬТЕЗА

+7 906 210 33 33
www.altezarealty.ru
newprofit39@gmail.com
г Калининград, пл Победы, д 4А, офис 311