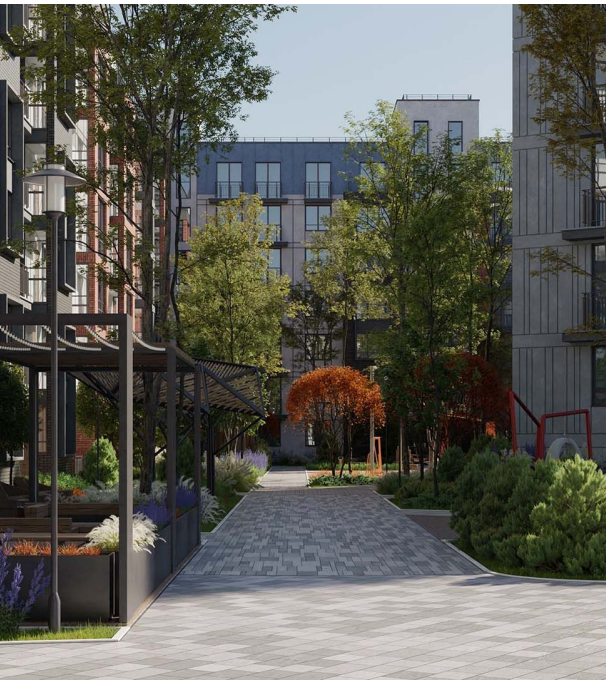

Продажа

ЖК АЭРО

Калининград,

пос. Малое Исаково, пер. 2-й Портовый, д. 12

₽ 7 371 128

Жилой комплекс «АЭРО» представляет собой 4 монолитно-кирпичных здания.

Застройщиком спроектированы квартиры с различными планировками. Выполняется предчистовая отделка.

Благоустройство прилегающей территории с концепцией двор без машин включает в себя видеонаблюдение, крытые игровые зоны для детей разного возраста и спортивные площадки, гостевую автостоянку, а также авторское озеленение и функциональное зонирование. В шаговой доступности находятся школы, детские сады, поликлиники, торговые центры, магазины и остановки общественного транспорта.

Ввод объекта в эксплуатацию запланирован на 4 квартал 2024 года.

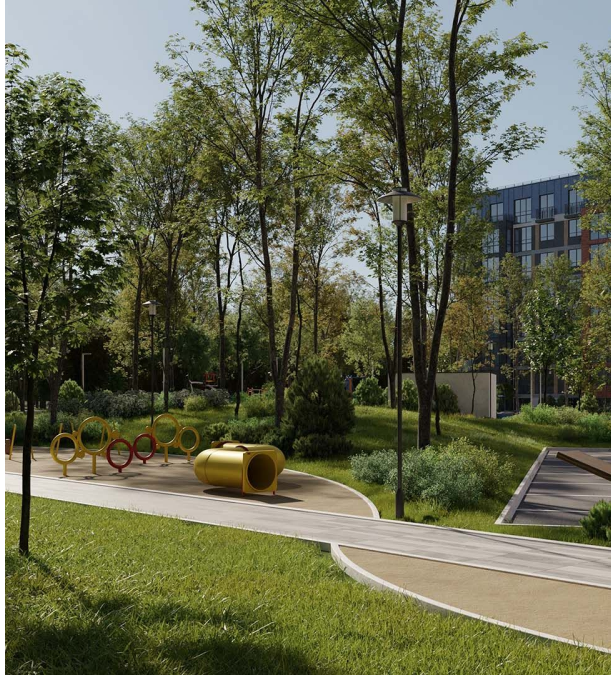

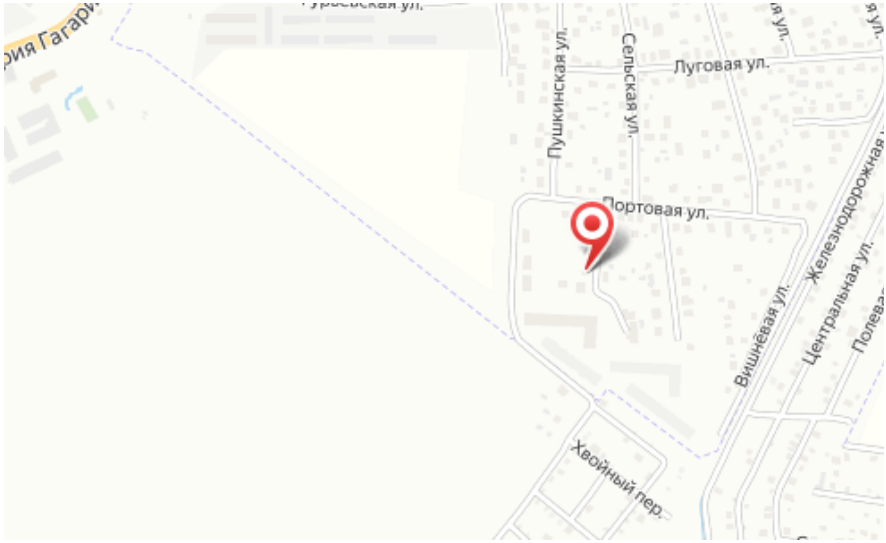

Название ЖК: **ЖК «АЭРО»**
Срок сдачи год: **2024 г.**
Тип дома: **Блочный**
Стадия строительства: **строится**

Идентификатор корпуса ЖК: **Дом 2 (2 этап)**
Класс жилья: **Комфорт**
Тип сделки: **ДДУ**
Срок сдачи квартал: **4**

Планировки

1-к.квартира, 43.39 м², 1 эт.

от ₽ 7 371 128

Количество комнат	1
Общая площадь	43.39 м²
Стоимость за м²	₽ 169 881
Жилая площадь	14.33 м²
Площадь кухни	14.94 м²
Этаж	1
Этажей в доме	7
Тип санузла	Совмещенный

Планировки

2-к.квартира, 68.68 м², 3 эт.

от ₽ 10 402 182

Количество комнат	2
Общая площадь	68.68 м²
Стоимость за м²	₽ 151 459
Жилая площадь	32.69 м²
Площадь кухни	13.64 м²
Этаж	3
Этажей в доме	7
Тип санузла	Совмещенный

Планировки

3-к.квартира, 83.68 м², 4 эт.

от ₽ 12 175 136

Количество комнат	3
Общая площадь	83.68 м²
Стоимость за м²	₽ 145 496
Жилая площадь	45.15 м²
Площадь кухни	17.05 м²
Этаж	4
Этажей в доме	7
Тип санузла	Раздельный

Специалист по недвижимости

Ситников Андрей Николаевич

+7(999)255-0778

alteza119@yandex.ru

АЛЬТЕЗА

+7 906 210 33 33
www.altezarealty.ru
newprofit39@gmail.com
г Калининград, пл Победы, д 4А, офис 311