Продажа

таунхаус 160 м² на участке 4 сот.

Калининград,

г Калининград, ул Гурьева, д 20

₽ 17 490 000

Продается 3х-этажный таунхаус , расположенный на улице Гурьева в г.Калининграде. Общая площадь- 160 кв.м., 4 комнаты. Площадь земельного участка-4 сот., Автономное отопление, электричество-есть, газ-есть, водоснабжение-скважина, канализация-септик. Окна- стеклопакеты, 2 санузла, полы с подогревом. Отделка- качественный серый ключ. Земля в собственности. Территория дома огорожена. Парковка свободная.
На все ваши вопросы ответит специалист по недвижимости АН АЛЬТЕЗА-Ригачная Наталья Степановна. Звоните!

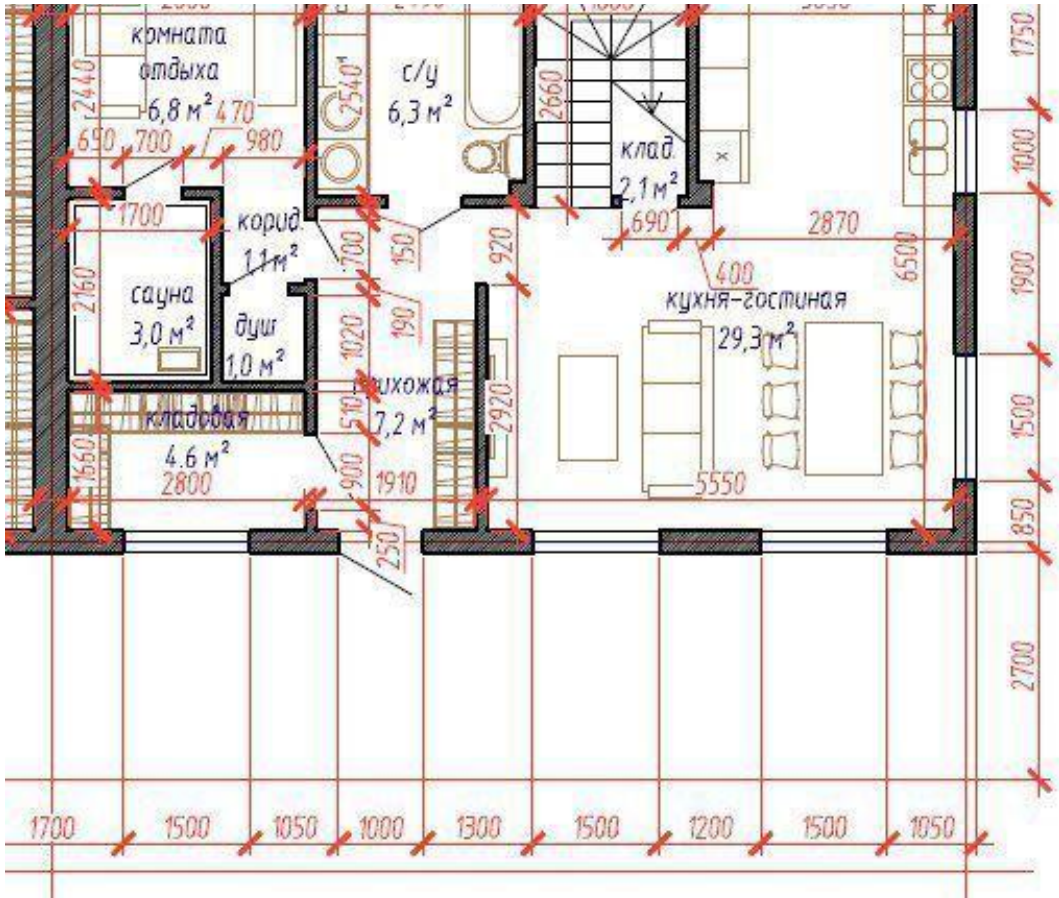

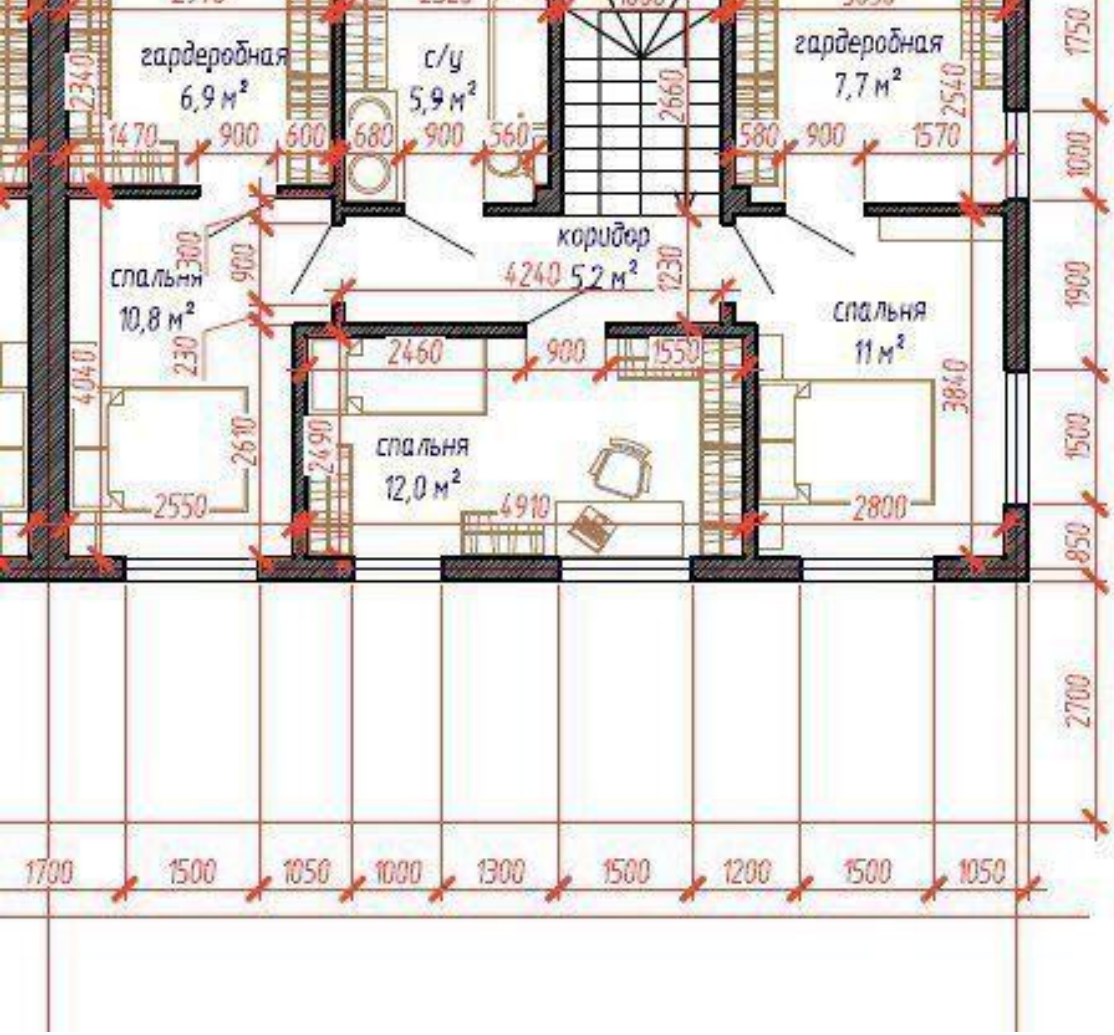

Тип объекта: **таунхаус**
Общая площадь: **160 м²**
Количество этажей: **3**
Материал стен: **Пеноблоки**
Санузел: **в доме**
Терраса: **нет**

Тип дома: **блочный**
Площадь участка: **4 сот.**
Год постройки: **2022**
Тип участка: **ИЖС**
Тип санузла: **Совмещенный**

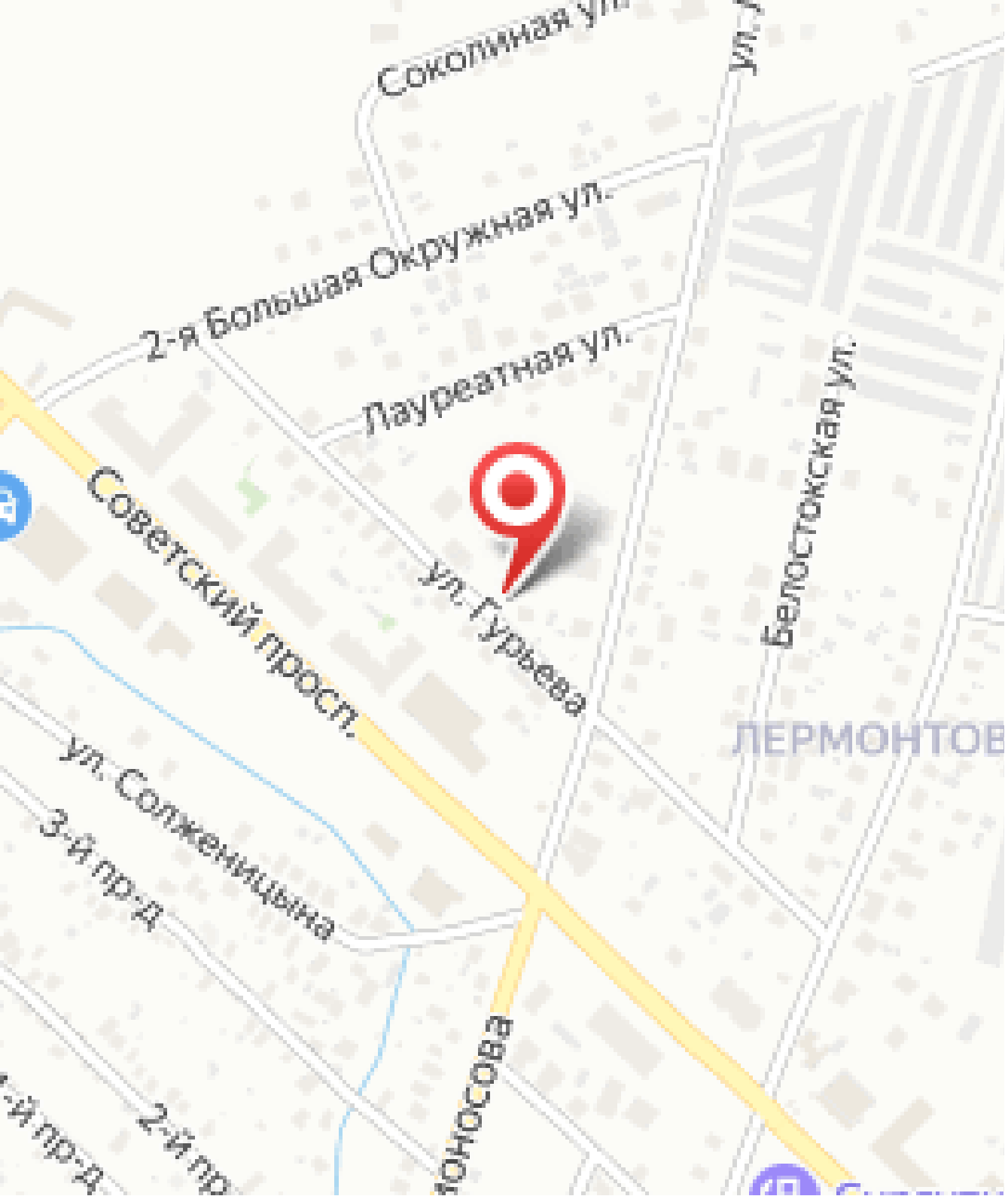
Соколиная ул.
2-я Большая Окружная ул.
Лауреатная ул.
Советский просп.
ул. Гурьева
Белостокская ул.
ЛЕРМОНТОВ
ул. Солженицына
3-й пр-д
2-й пр-д
ноносова

Специалист по недвижимости

Ригачная Наталья Степановна

+7(962)266-2744

alteza56@yandex.ru

АЛЬТЕЗА

+7 906 210 33 33
www.altezarealty.ru
newprofit39@gmail.com
г Калининград, пл Победы, д 4А, офис 311