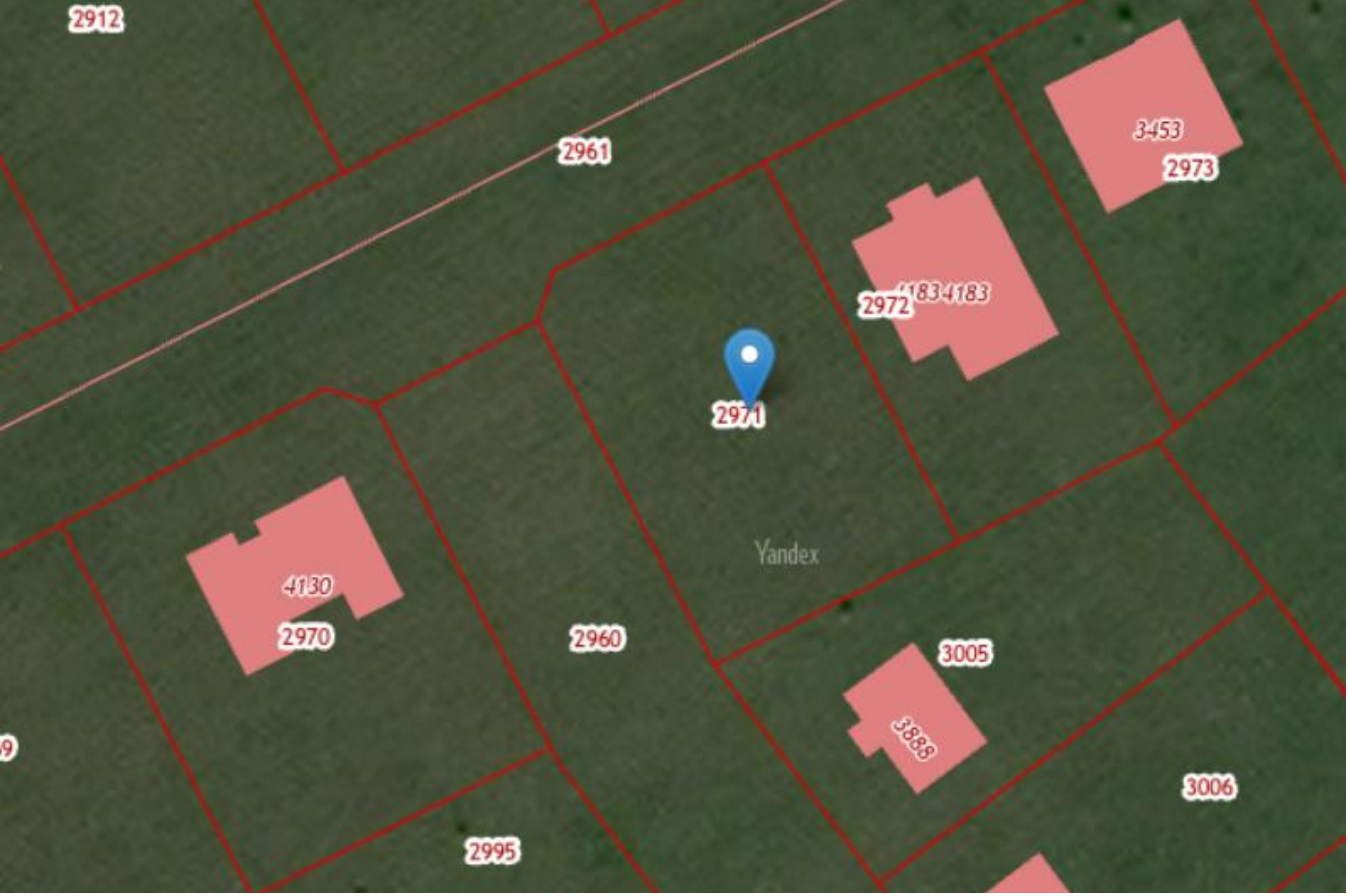

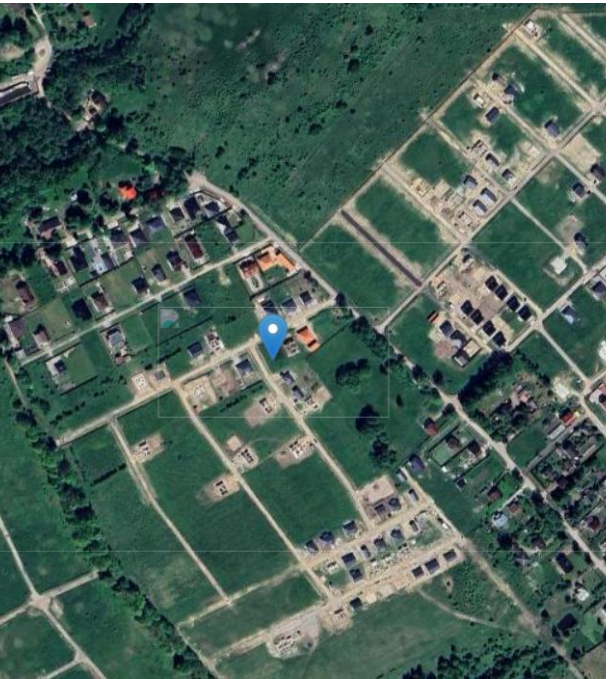

Продажа

Участок 8 сот. (ИЖС)

Заозерье,

Калининградская обл, Гурьевский р-н, поселок Калиновка, тер ТСН Калиновка, ул Николаевская

₽ 2 600 000

Продажа земельного участка в пос. Заозерье

- Газ
- Электричество
- Интернет
- Водоовтод
- Общественный транспорт
- Подъездные пути

Под ИЖД
Зона Ж4

Участок 7.77 сот.

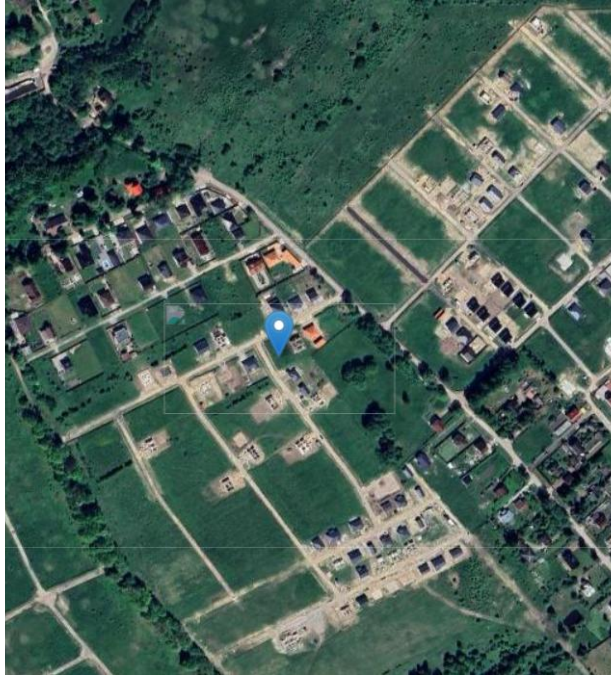

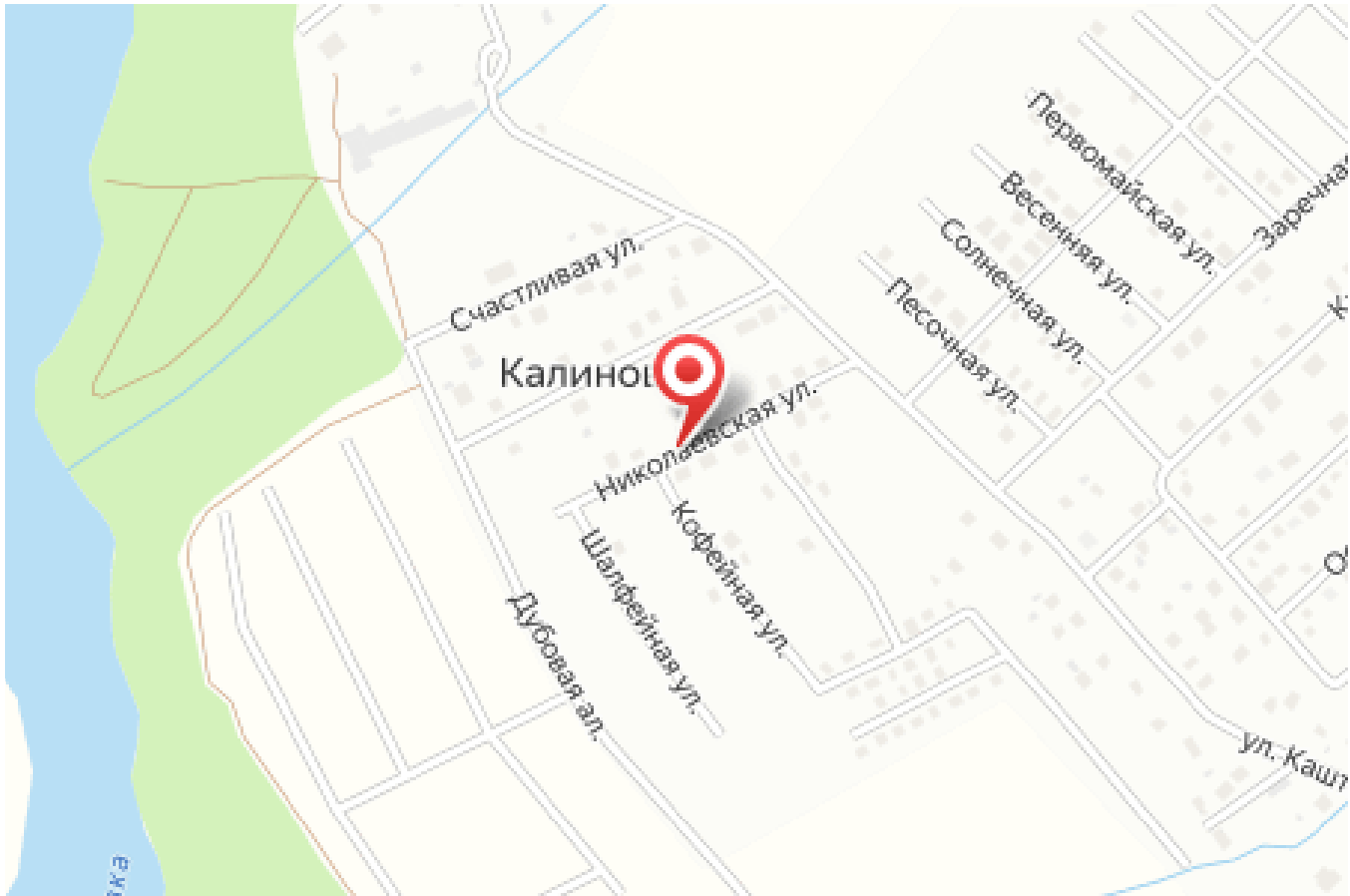

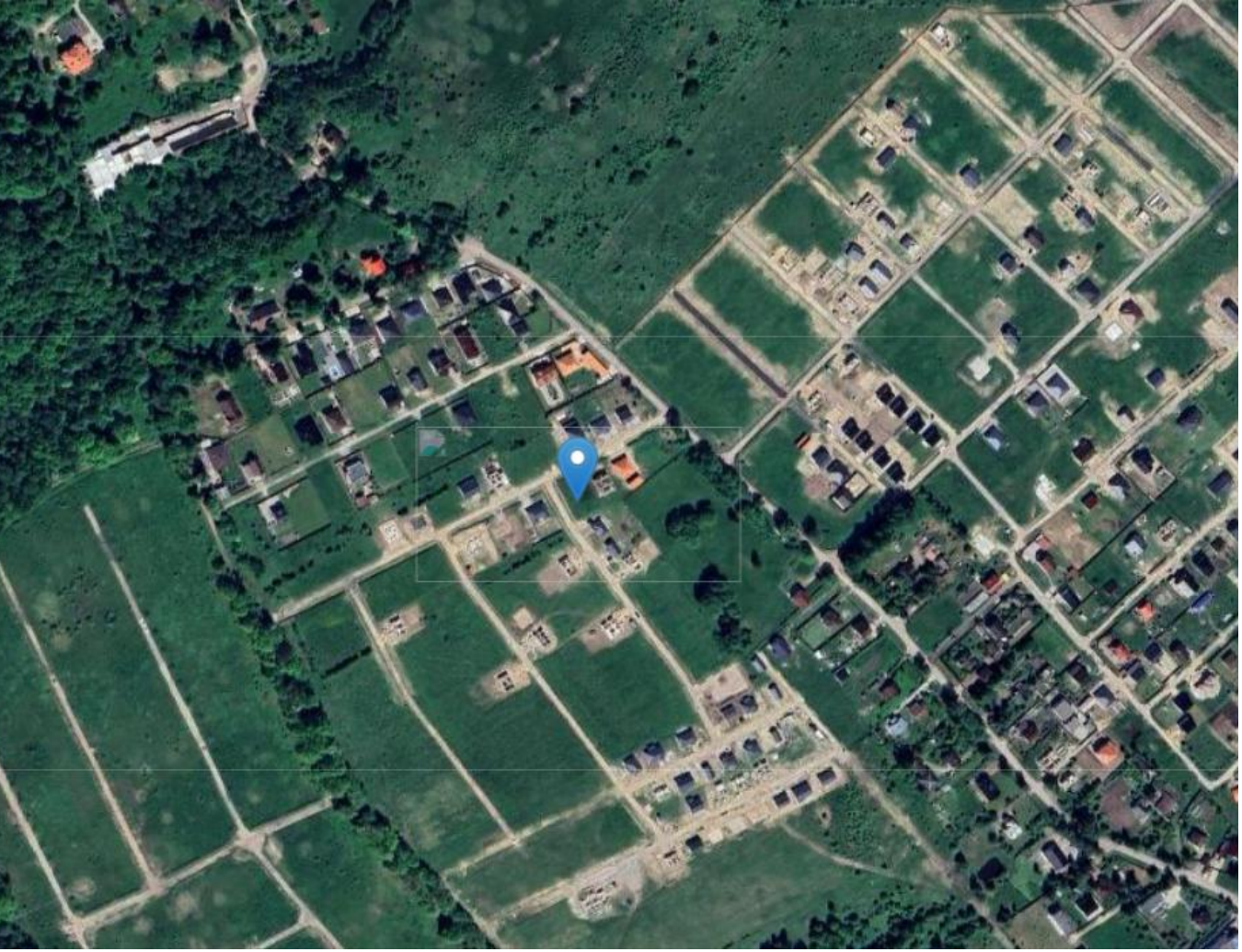

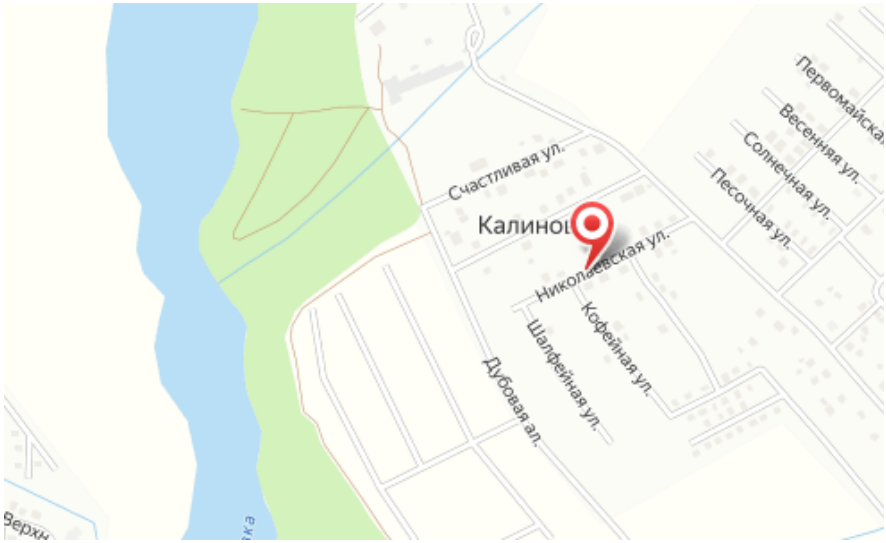

Площадь участка: **8 соток**

Тип участка: **ИЖС**

Специалист по недвижимости

Ситников Андрей Николаевич

+7(999)255-0778

alteza119@yandex.ru

АЛЬТЕЗА

+7 906 210 33 33
www.altezarealty.ru
newprofit39@gmail.com
г Калининград, пл Победы, д 4А, офис 311