Продажа

3-к.квартира, 96.8 м², 3/6 эт.

Калининград,

г Калининград, ул Красносельская, д 31А

₽ 9 350 880

Квартира по льготной ипотеке ! Продается 3 комнатная квартира расположенная на 3 этаже 6 этажного кирпичного дома в Центральном районе на ул. Красносельская. Общая площадь квартиры 96.8 м 2, жилая площадь 47,8 м 2 (10,4+16,7+20,7), кухня-гостиная 27. м 2, два санузла 3,4 м 2 и 2,4 м 2, холл 11,9 м 2, в котором можно разместить системы хранения.
Квартира в «сером ключе» т. е. без отделки, с автономным отоплением (установлен двухконтурный газовый котел).Территория дома огорожена. Парковка свободная. Во дворе дома оборудована детская площадка. Дом находится в районе с развитой инфраструктурой: в шаговой доступности школа, детские сады, магазины остановки общественного транспорта.
Предлагаем услуги ипотечного менеджера и полное юридическое сопровождение. Звоните! Жду Вашего звонка.
Просмотр квартиры в любое удобное для Вас время! Сопровождение сделки для покупателя бесплатно! Для покупателей из другого региона провожу консультации онлайн с просмотром жилого комплекса и квартиры. Экономьте свое время обращаясь к профессионалам. Возможно проведение сделки дистанционно не выезжая из вашего города.

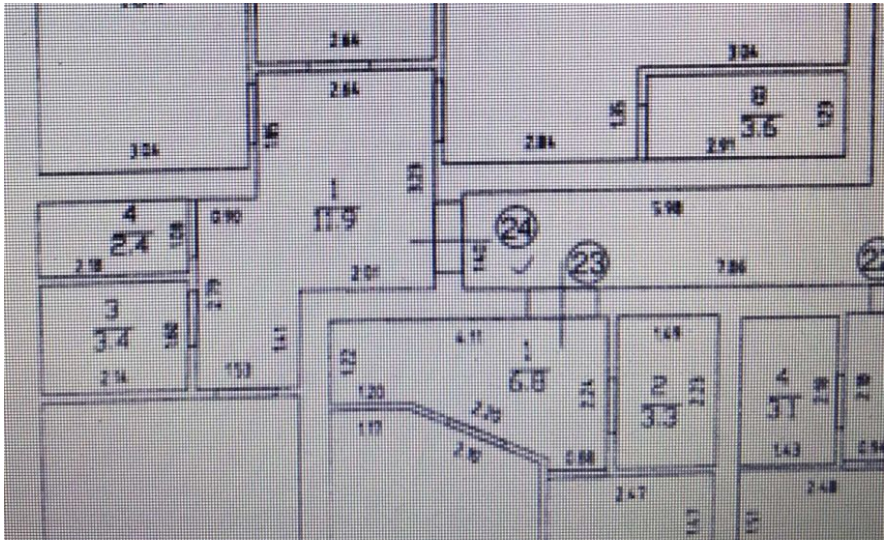

Количество комнат: **3**
Общая площадь: **96.8 м²**
Площадь кухни: **27.7 м²**
Этажей в доме: **6**
Тип балкона: **нет**
Наличие интернета: **да**
Высота потолков в метрах: **2.7 м.**
апартаменты: **нет**

Год постройки дома: **2023 г.**
Жилая площадь: **47.8 м²**
Этаж: **3**
Тип санузла: **2**
Ремонт: **отделка под чистовую**
Вид из окон: **во двор**
Тип дома: **кирпичный**

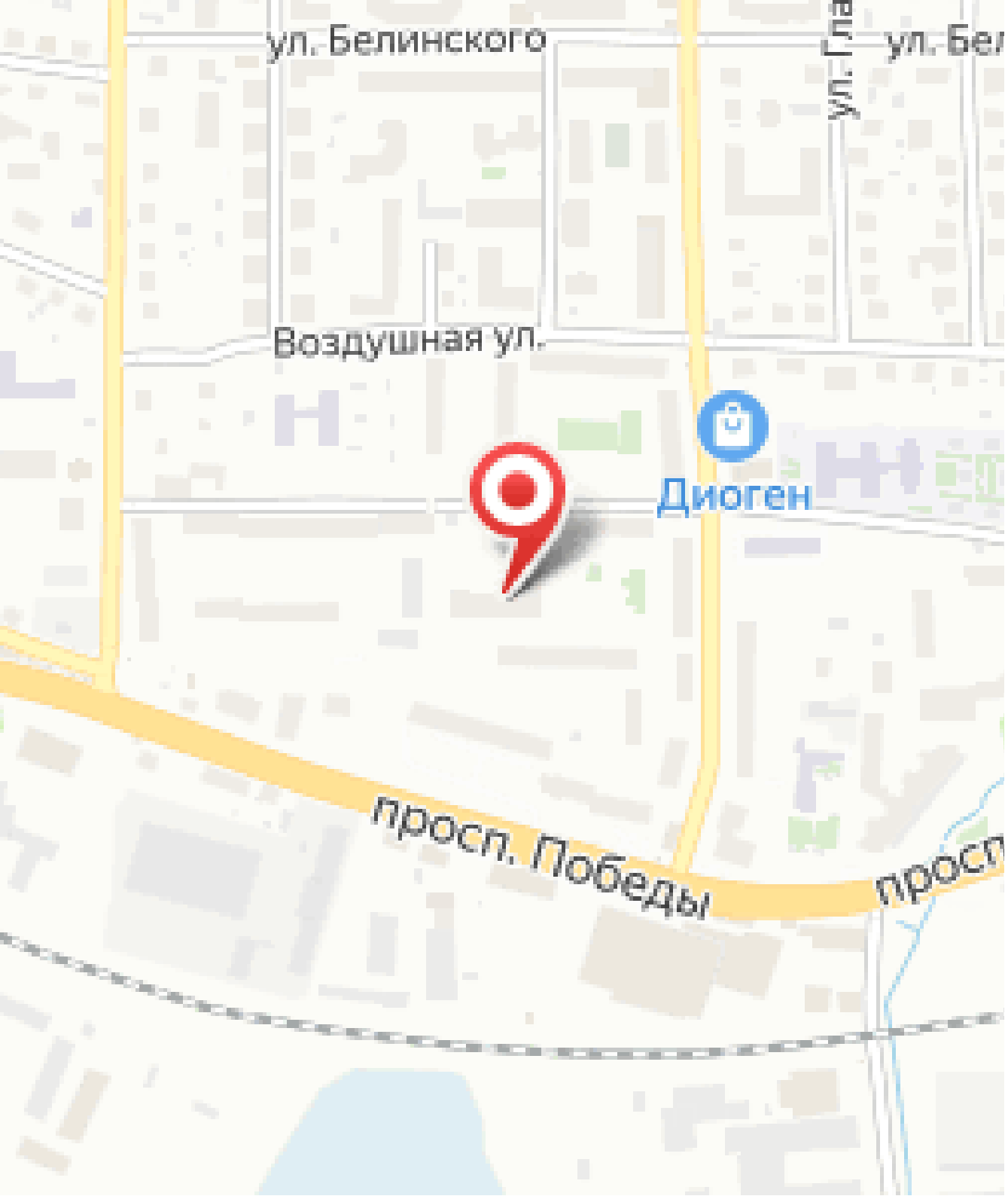
ул. Белинского
ул. Гла
ул. Бел
Воздушная ул.
Диоген
просп. Победы
просп

Специалист по недвижимости

Крюкова Любовь Ивановна

+7(996)522-9853

alteza168@yandex.ru

АЛЬТЕЗА

+7 906 210 33 33
www.altezarealty.ru
newprofit39@gmail.com
г Калининград, пл Победы, д 4А, офис 311