Продажа

Участок 6.65 соток ИЖС

Светлогорск,

Калининградская обл, г Светлогорск, ул Кольцевая, д 3

₽ 12 500 000

Продается земельный участок, расположенный в г. Светлогорске. Общая площадь - 6.7 сот., Земля в собственности. Пустой, подъездные пути хорошие. Кадастровый номер участка- 39:17:010008:11. Электричество-есть возможность подключить. Проезд к участку по новой асфальтированной дороге. Водоснабжение и канализация центральные(!!!), электричество на границе участка. Газоснабжение планируется в 2026 году.
На все ваши вопросы ответит специалист по недвижимости АН АЛЬТЕЗА-Ригачная Наталья Степановна. Звоните!

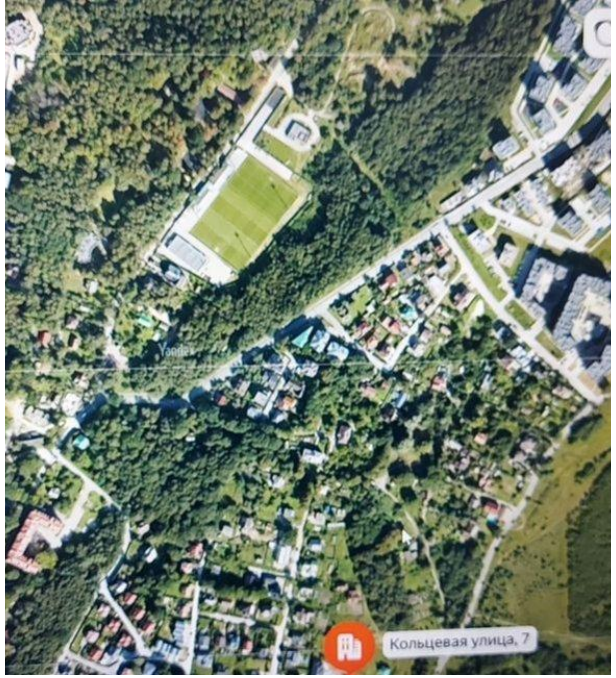

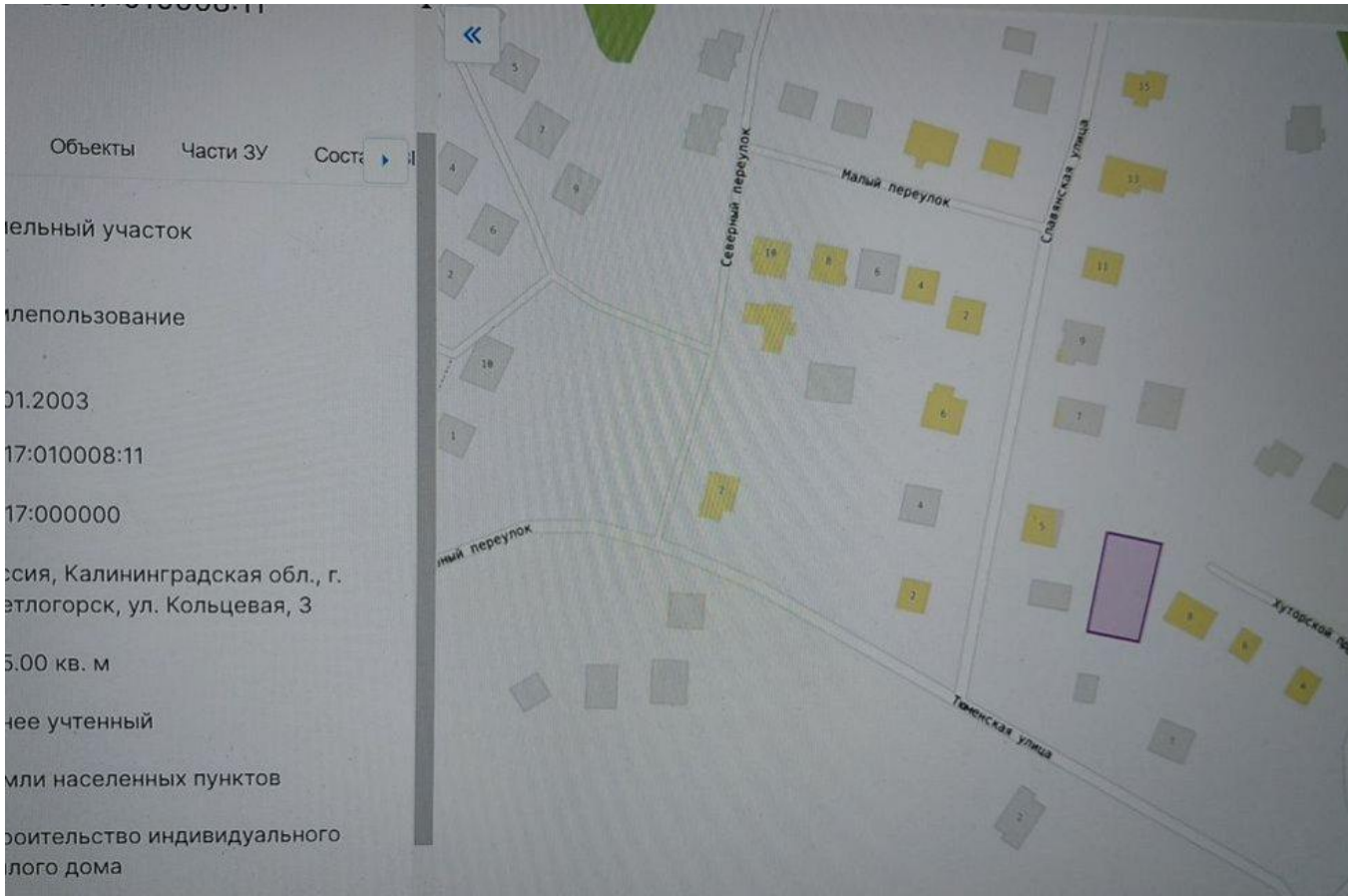

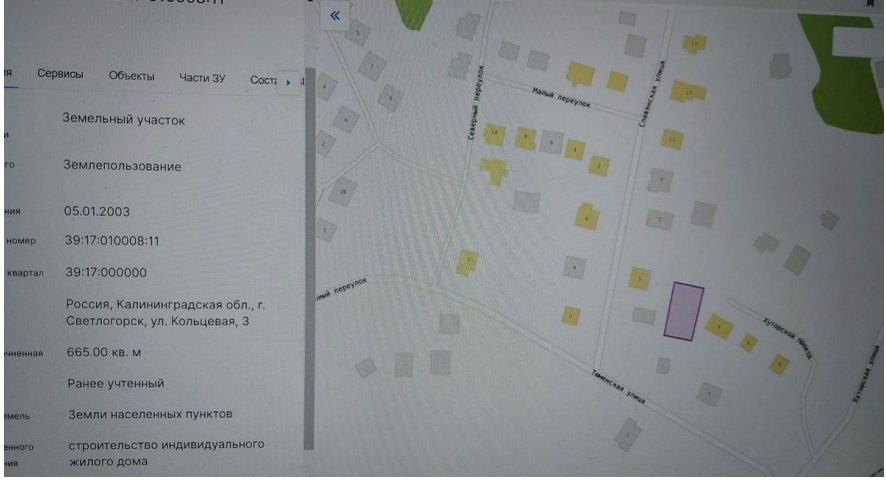

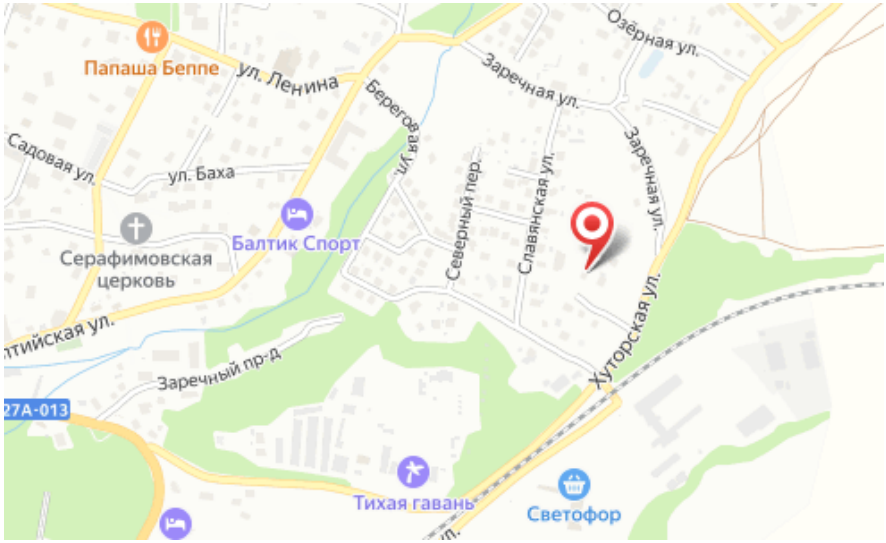

Площадь участка: **6.65 соток**

Тип участка: **ИЖС**

Специалист по недвижимости

Ригачная Наталья Степановна

+7(962)266-2744

alteza56@yandex.ru

АЛЬТЕЗА

+7 906 210 33 33
www.altezarealty.ru
newprofit39@gmail.com
г Калининград, пл Победы, д 4А, офис 311