Продажа

Участок 10 соток ИЖС

Матросово,

Калининградская обл, Гурьевский р-н, поселок Матросово

₽ 1 100 000

Продается земельный участок, расположенный в пос.Матросово, Гурьевского района. Общая площадь- 10 соток. Назначение земли-ИЖС. Электричество- есть возможность подключить, газ-вдоль участков. Подъездные пути хорошие. Кадастровый номер учаска-39:03:040006:715. Под ипотеку подходит. Оказываем помощь в оформлении ипотеки. Работаем с ведущими банками, представленными в регионе. Оформляем дистанционные сделки. На все ваши вопросы ответит специалист по недвижимости АН АЛЬТЕЗА-Ригачная Наталья Степановна. Звоните!

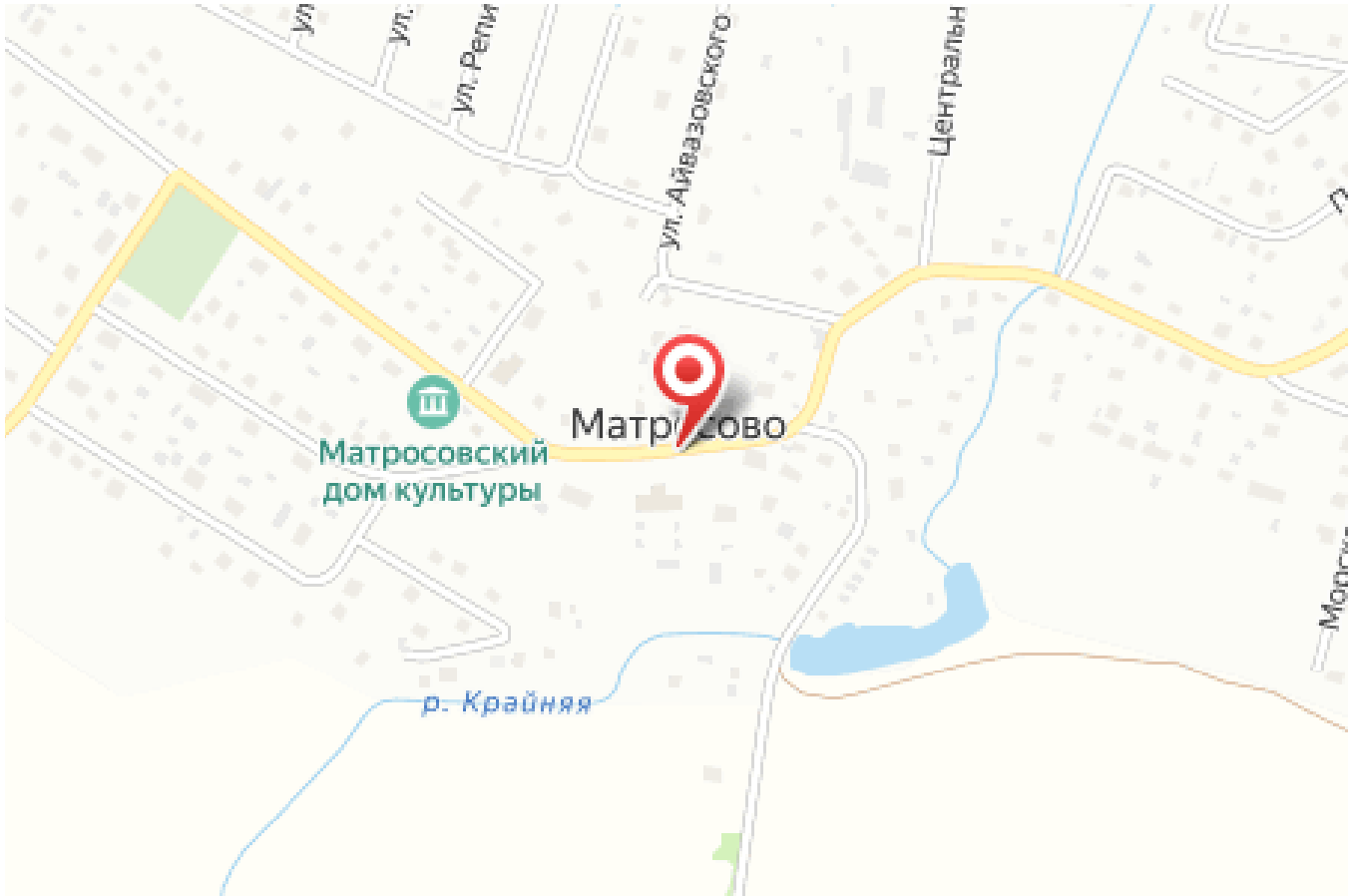

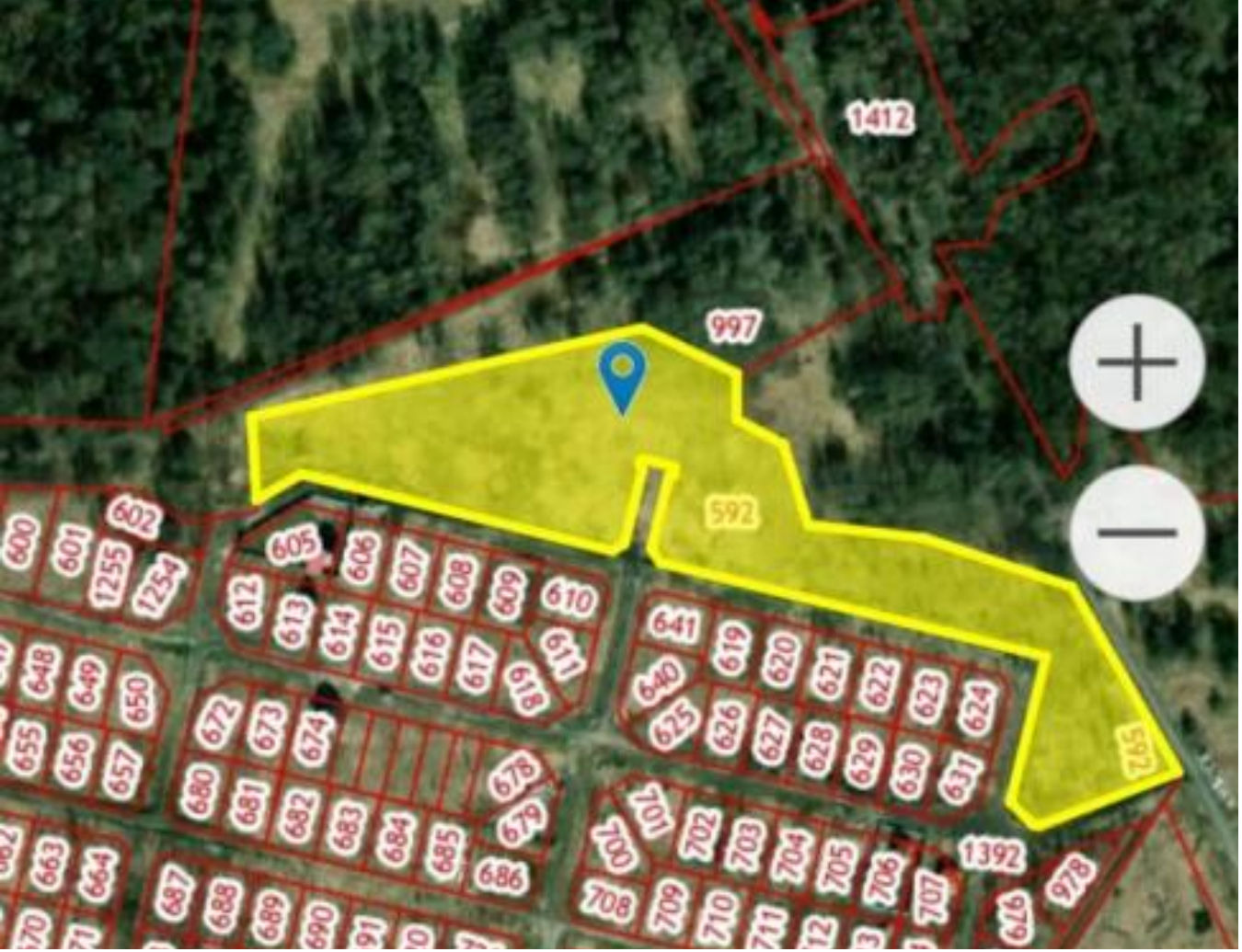

Площадь участка: **10 соток**

Тип участка: **ИЖС**

Специалист по недвижимости

Ригачная Наталья Степановна

+7(962)266-2744

alteza56@yandex.ru

АЛЬТЕЗА

+7 906 210 33 33
www.altezarealty.ru
newprofit39@gmail.com
г Калининград, пл Победы, д 4А, офис 311