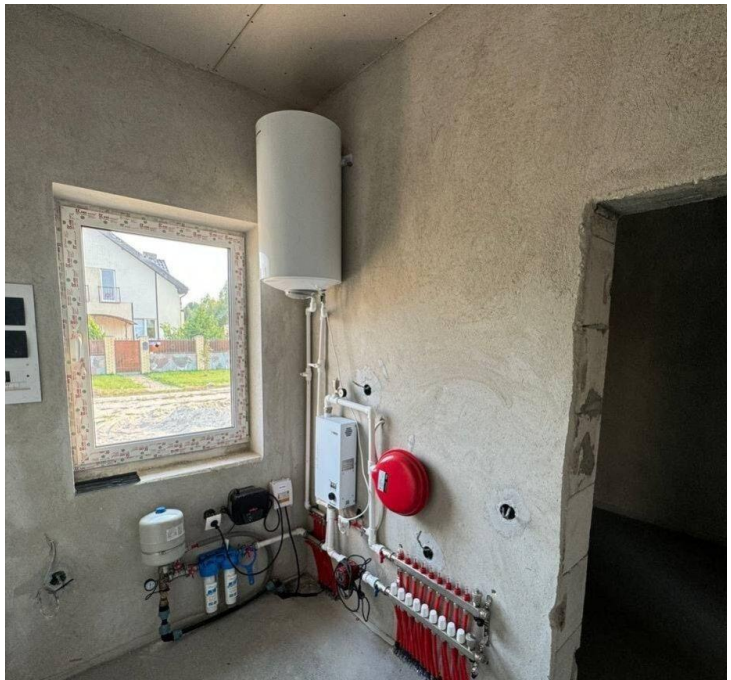

Продажа

Дом 125 м² на участке 10 сот.

Моховое,

Калининградская обл, Зеленоградский р-н, поселок Моховое, ул Степная

₽ 15 800 000

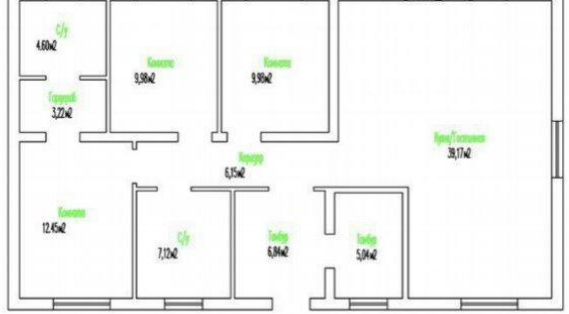

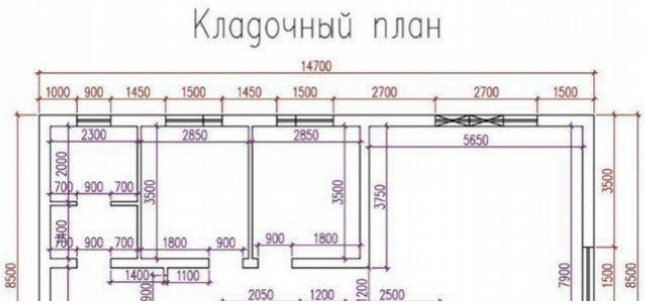

Продам дом, 125 кв.м , 2024 года постройки
Электричество проведено
Есть своя скважина , септик . По всему дому теплый пол.
Кухня-гостиная , со вторым светом.
Большой с/у
Тех.помещение , 3 спальни, одна из которых мастер-спальня (гардероб и с/у)

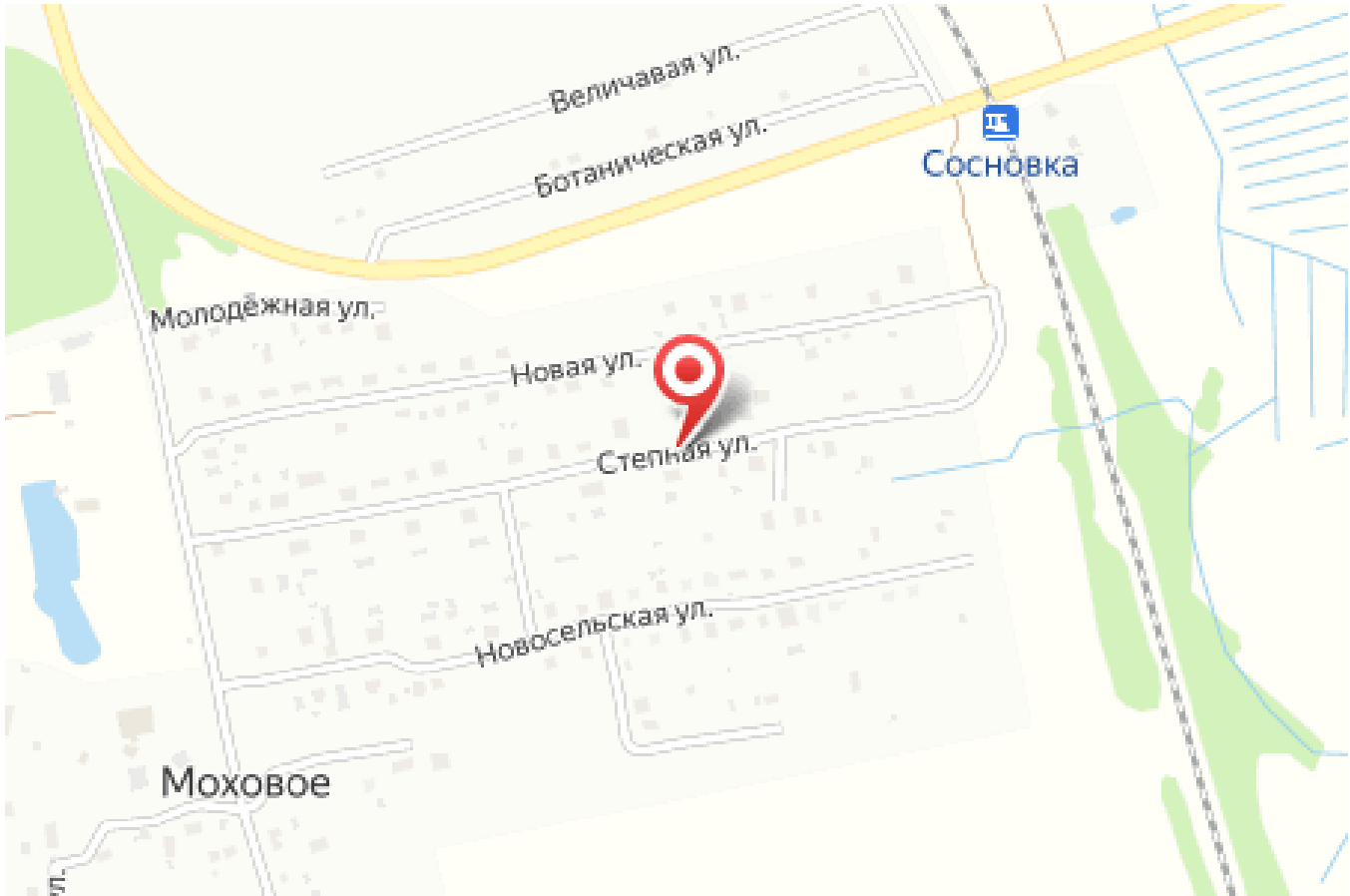

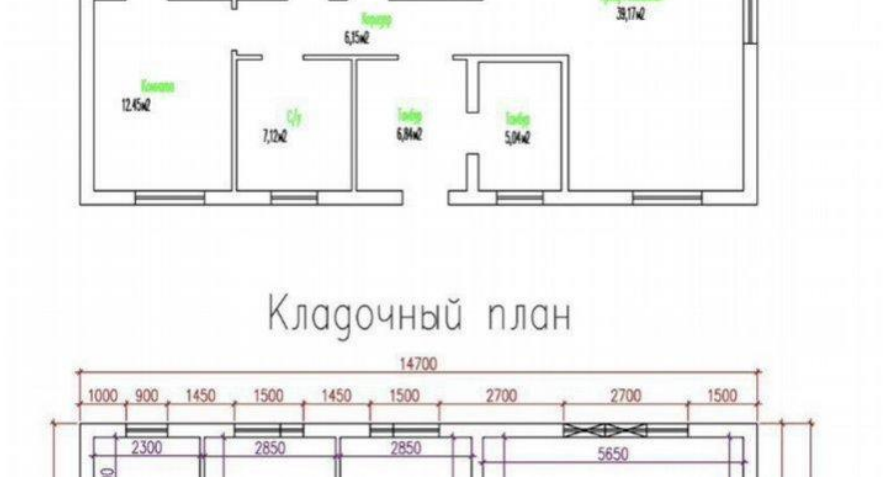

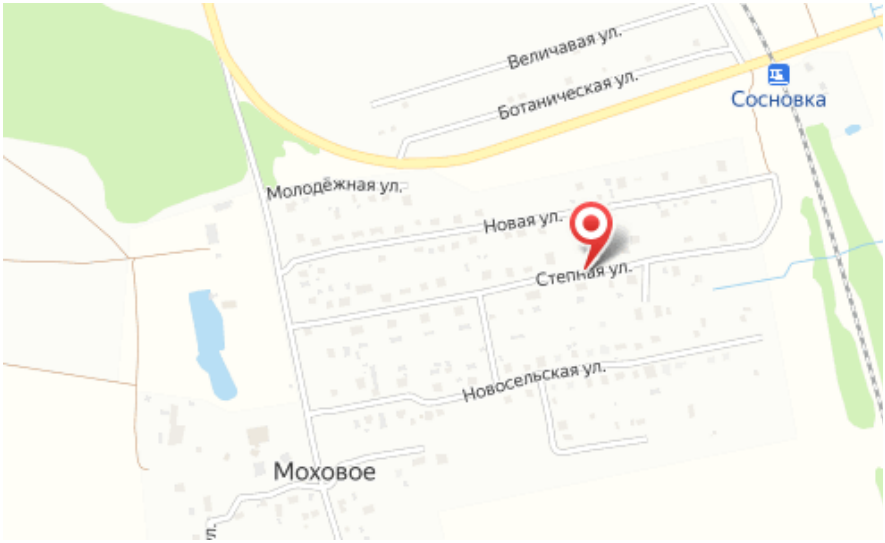

Тип объекта: **дом**
Общая площадь: **125 м²**
Количество этажей: **1**
Тип участка: **ИЖС**
Тип санузла: **Совмещенный**

Тип дома: **блочный**
Площадь участка: **10 сот.**
Материал стен: **Газоблоки**
Санузел: **в доме**
Терраса: **нет**

Специалист по недвижимости

Ситников Андрей Николаевич

+7(999)255-0778

alteza119@yandex.ru

АЛЬТЕЗА

+7 906 210 33 33
www.altezarealty.ru
newprofit39@gmail.com
г Калининград, пл Победы, д 4А, офис 311