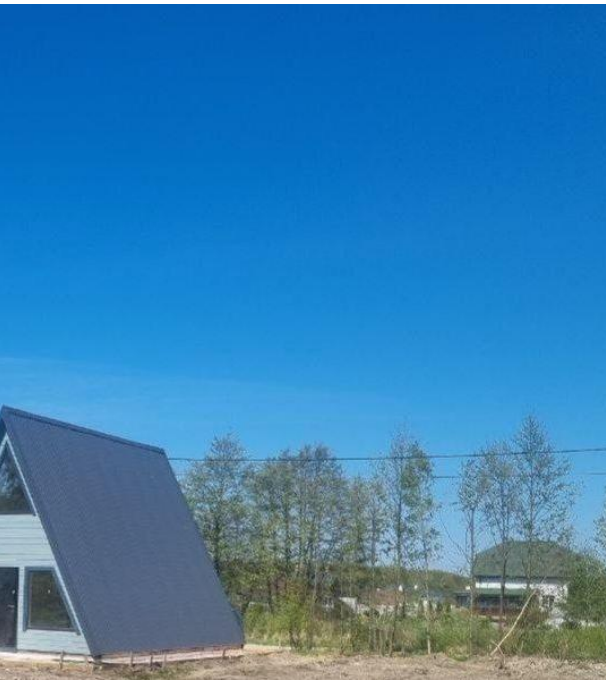

Продажа

Дом 60 м² на участке 5,1 сот.

Заостровье,

Калининградская обл, Зеленоградский р-н, поселок Заостровье, ул Пионерская

₽ 3 900 000

Дом расположен на участке 5 соток, в собственности. Земля ИЖД (также в продаже есть Соседний примыкающий участок 5 соток за 2 млн). Подъездные пути к земельному участку с 2х улиц: с ул. Саровская и ул. Звездная. КОММУНИКАЦИИ - ЦЕНТРАЛЬНЫЕ! ГАЗ, СВЕТ, ВОДА И КАНАЛИЗАЦИЯ на границе участка. Также установлен септик. Дом А-фрейм построен на капитальном фундаменте (плита) из экологически чистых материалов. В отделке преобладает - дерево. На полу плитка. Планировка дома предусматривает холл-гостиную, кухню, комнату, санузел и спальную зону на втором этаже. Волшебное место как для жизни на морском побережье, так и для инвестиций. Прекрасный вариант для арендного бизнеса. Здесь красивые дома, неописуемой красоты знаменитый сосновый бор, Мыс. с потрясающим видом на море. Рядом находится г. Пионерский и резиденция Президента РФ, а также г. Светлогорск. В настоящее время соседние участки все выкуплены, ведется активное строительство домов.

До моря 15 минут неспешным шагом!

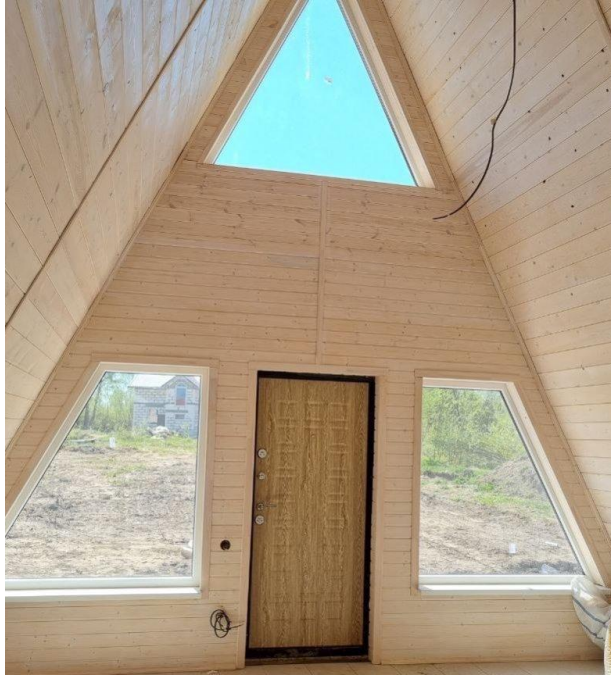

Тип объекта: **дом**
Общая площадь: **60 м²**
Количество этажей: **1**
Тип участка: **ИЖС**
Тип санузла: **Совмещенный**

Тип дома: **деревянный**
Площадь участка: **5 сот.**
Материал стен: **Брус**
Санузел: **в доме**
Терраса: **нет**

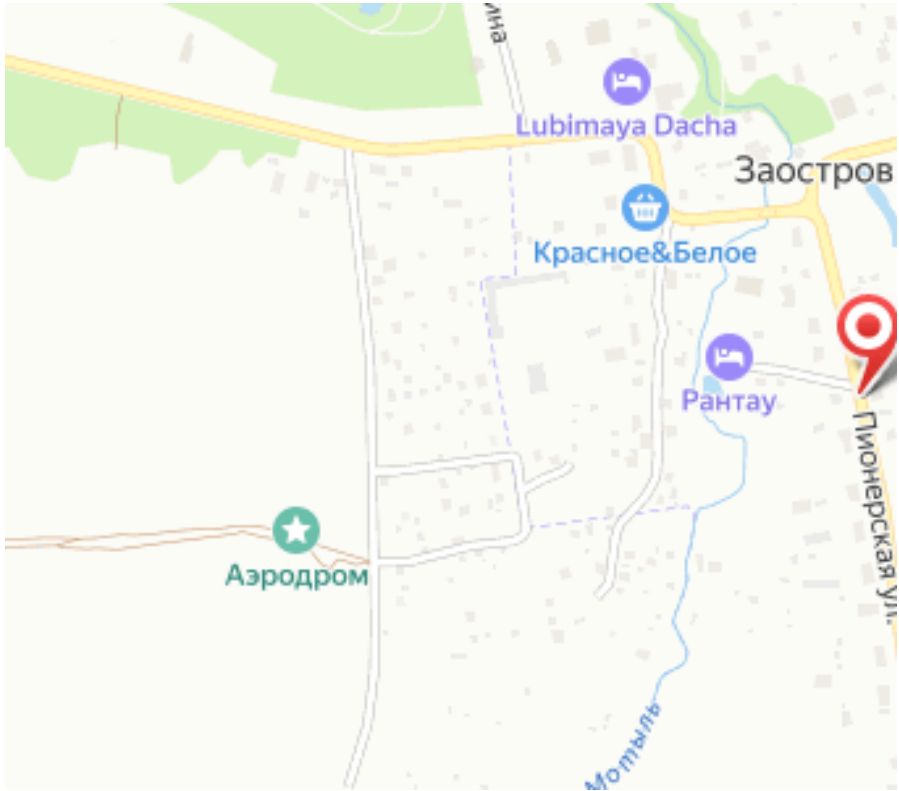
Lubimaya Dacha
Заостров
Красное&Белое
Рантау
Аэродром
Пионерская ул.
Мотыль

Специалист по недвижимости

Ситников Андрей Николаевич

+7(999)255-0778

alteza119@yandex.ru

АЛЬТЕЗА

+7 906 210 33 33
www.altezarealty.ru
newprofit39@gmail.com
г Калининград, пл Победы, д 4А, офис 311