Продажа

Участок 5.03 соток ИЖС

Родники,

Калининградская обл, Гурьевский р-н, поселок Родники, ул Юбилейная

₽ 1 200 000

Продается земельный участок, расположенный в поселке Родники Гурьевского района. Площадь земли-5,03 сотки. Статус земли-ИЖС. Земля в собственности. Подъездные пути хорошие. Газ на границе участка. Электричество- есть возможность подключить, столб рядом с участком. Кадастровый номер участка- 39:03:060305:1171.
Под ипотеку подходит. Предоставляем услуги ипотечного менеджера. На все ваши вопросы ответит специалист по недвижимости АН АЛЬТЕЗА-Ригачная Наталья Степановна. Звоните!

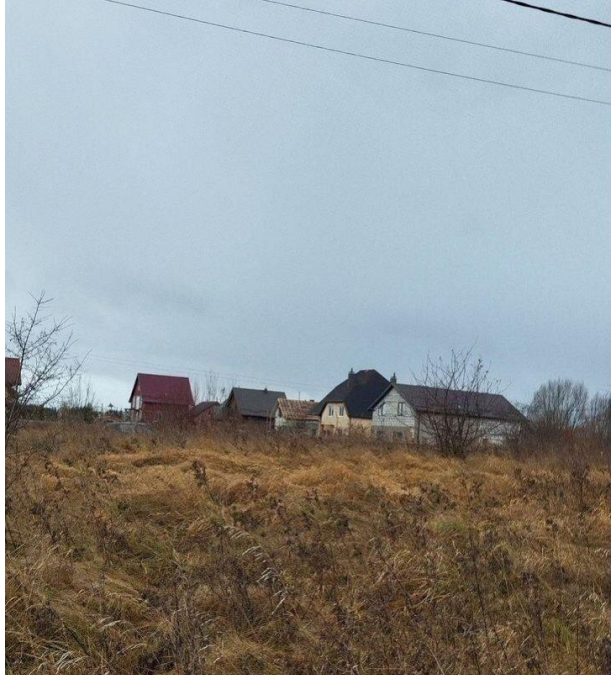

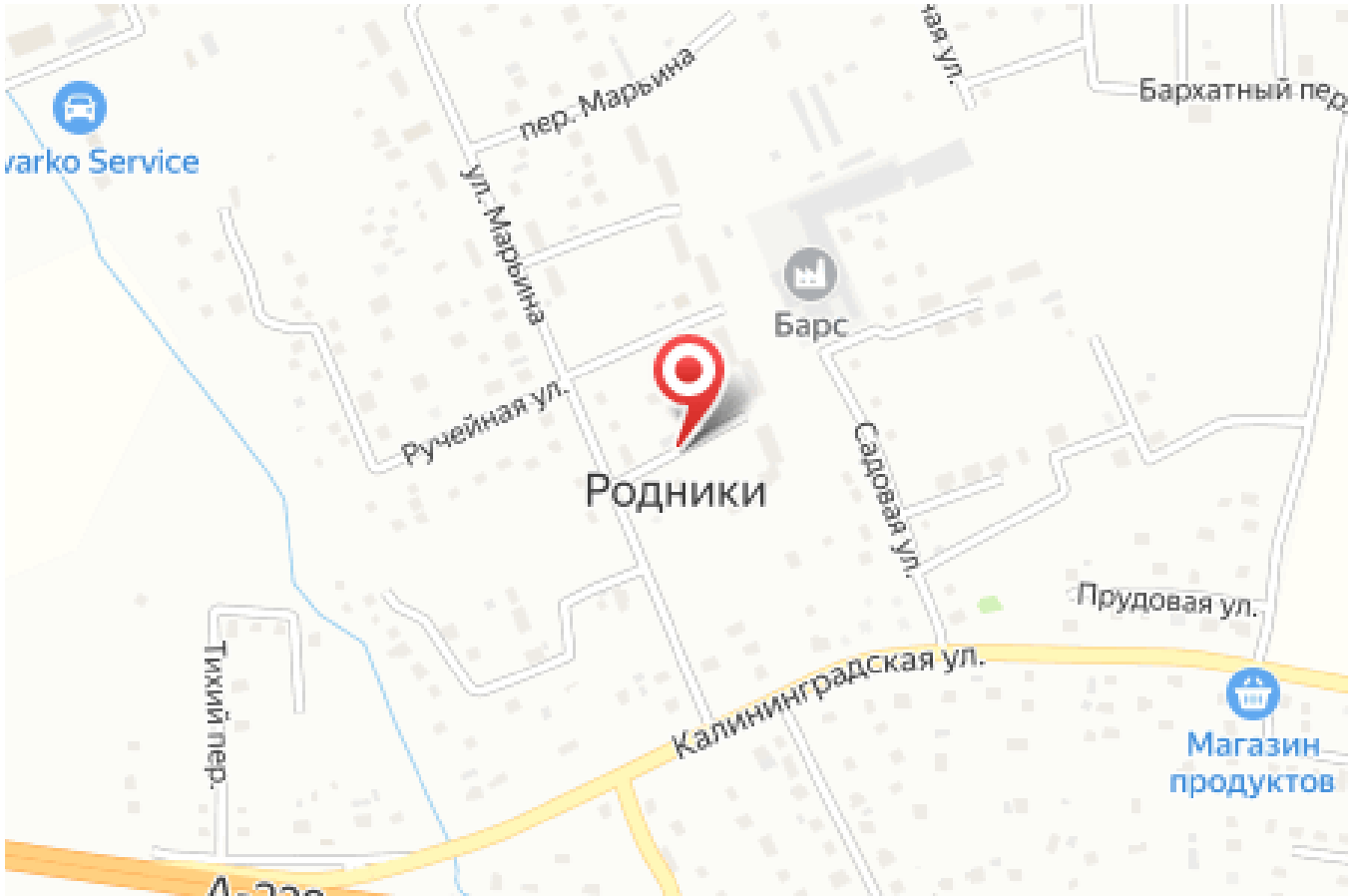

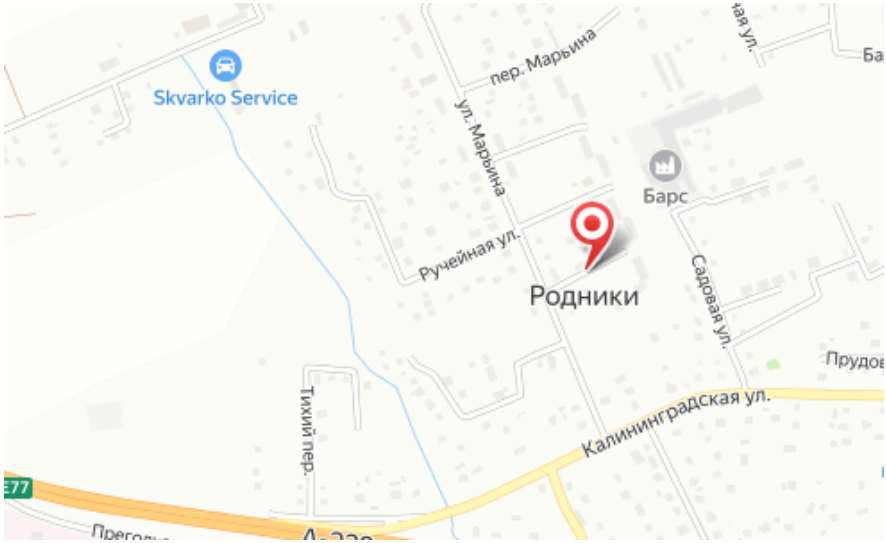

Площадь участка: **5.03 соток**

Тип участка: **ИЖС**

Специалист по недвижимости

Ригачная Наталья Степановна

+7(962)266-2744

alteza56@yandex.ru

АЛЬТЕЗА
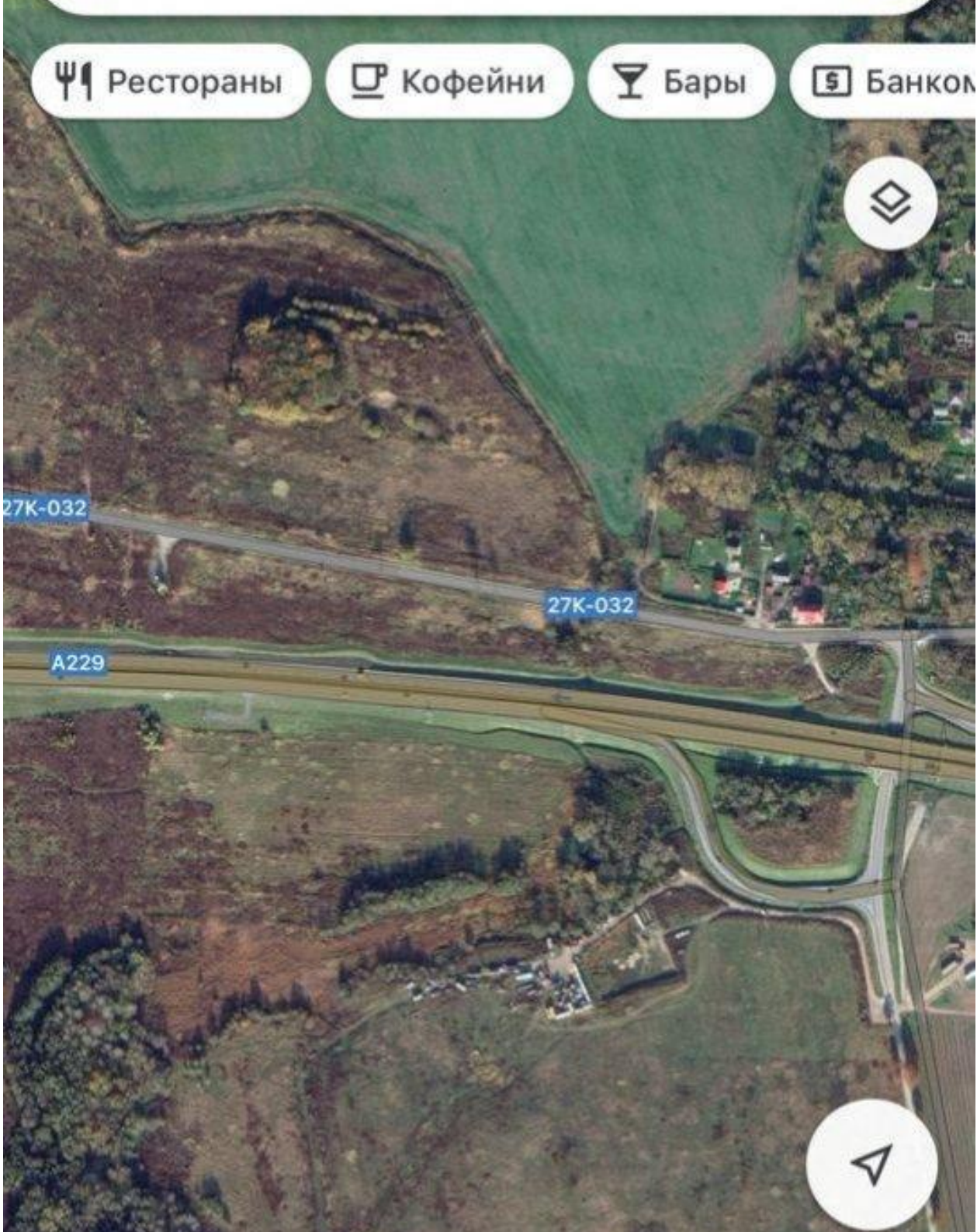
+7 906 210 33 33
www.altezarealty.ru
newprofit39@gmail.com
г Калининград, пл Победы, д 4А, офис 311