Продажа

дом 75 м² на участке 4 сот.

Зеленоградск,

Калининградская обл, г Зеленоградск, тер. СНТ Волна, ул Светлая, уч 143/3

₽ 12 900 000

Продается дом на побережье Балтийского моря, статус жилой дом. Ориентир отель Гранд-Сокольники. Электричество 15квт, газ по программе догазификации (документы получены), дополнительно установлен электрический котёл, септик для 3-4 человек (на соседних улицах прокладывается канализация и водопровод, те тоже можно подключить). Второй свет во всём доме. Везде тёплые полы. Две раздельные спальни, два санузла (в один вход из главной спальни). Кухня-гостиная 35 м кв. Бойлерная, с выходом на мансардный этаж. Предусмотрена терраса с выходом из гостиной. Участок отсыпан, поднят, сухой. Незакончен ремонт, осталось покрасить стены и установить двери.

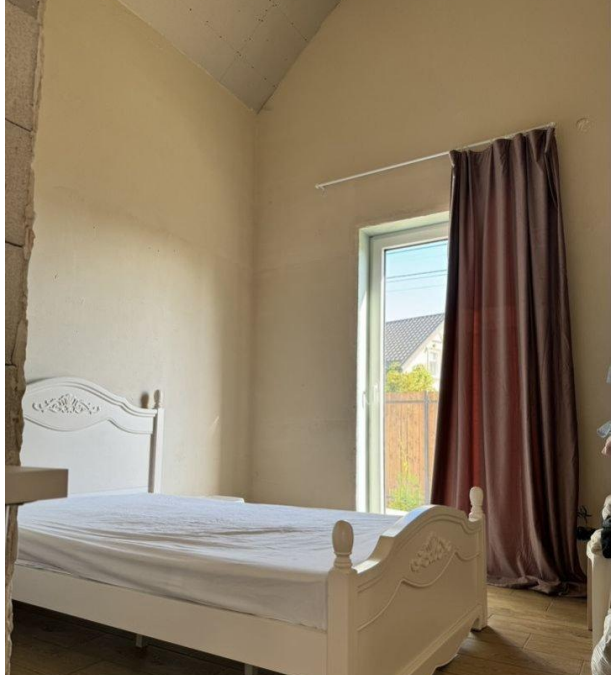

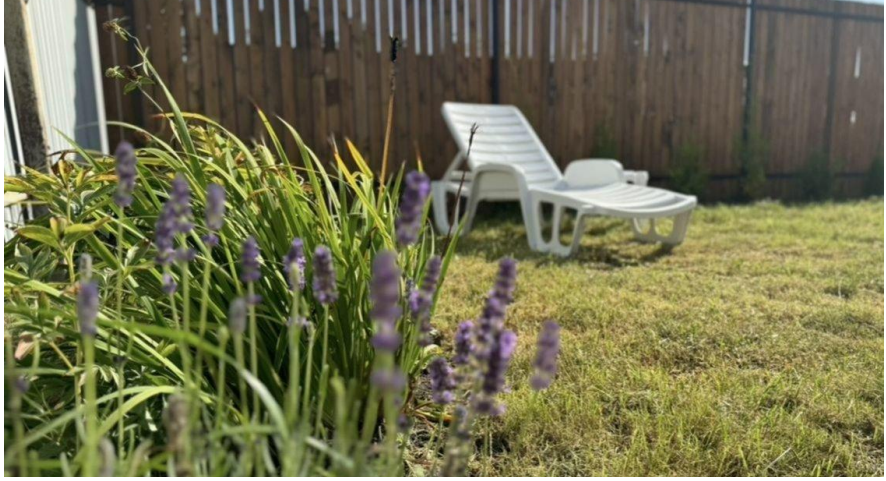

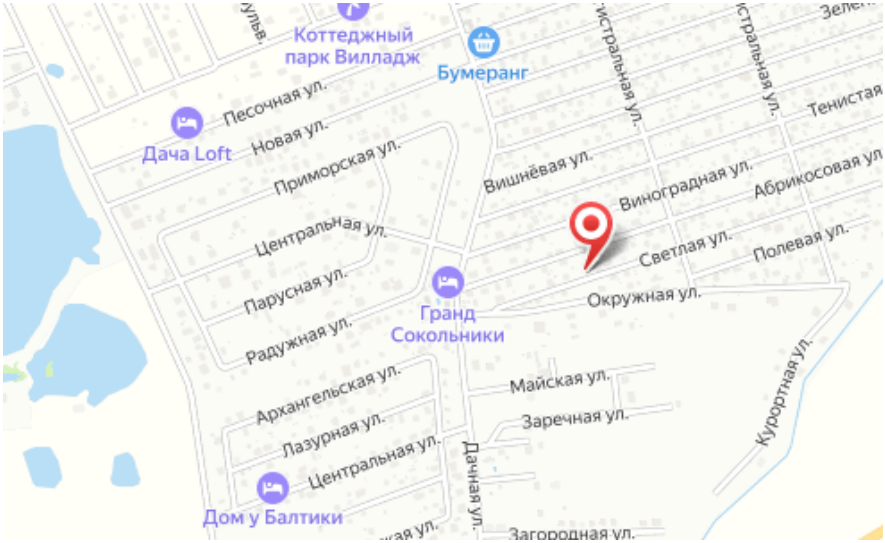

Тип объекта: **дом**
Общая площадь: **75 м²**
Количество этажей: **1**
Материал стен: **Газоблоки**
Санузел: **в доме**
Терраса: **нет**

Тип дома: **блочный**
Площадь участка: **4 сот.**
Год постройки: **2022**
Тип участка: **СНТ**
Тип санузла: **Совмещенный**

Специалист по недвижимости

Петрова Светлана Николаевна

+7(900)351-1011

alteza9999@yandex.ru

АЛЬТЕЗА

+7 906 210 33 33
www.altezarealty.ru
newprofit39@gmail.com
г Калининград, пл Победы, д 4А, офис 311