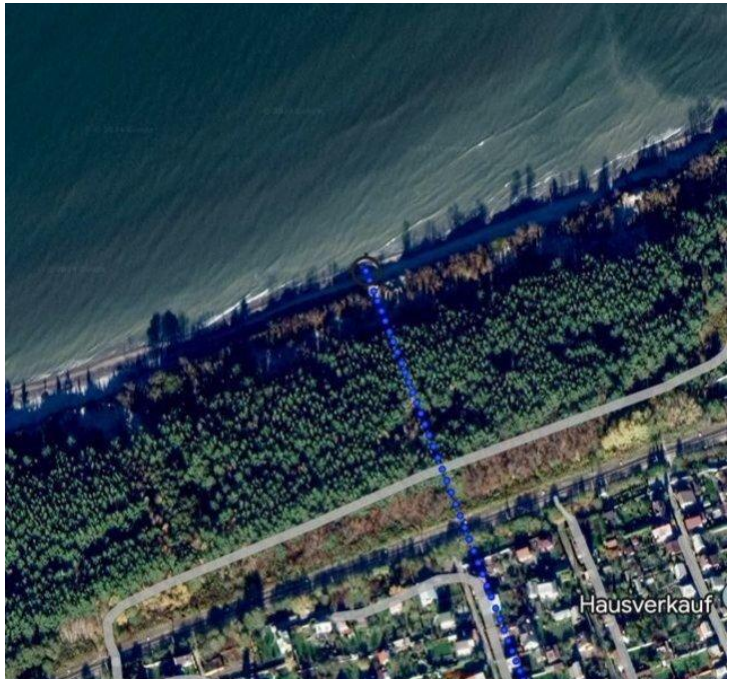

Продажа

дом 124 м² на участке 6.2 сот.

Зеленоградск,

Калининградская обл, г Зеленоградск, тер. СНТ Прибой, ул Песочная

₽ 13 499 000

Пригород курортного Зеленоградска, Сокольники, с/т Прибой!
Участок в собственности, расположен в 250-х метрах от моря (1-я линия). 2-этажный кирпичный дом с гаражом.
Общая площадь 124 м2.
На 1 этаже разместились гостиная с камином, кухня с печью и санузел.
На 2 этаже 3 жилые комнаты с балконом.
Весь участок максимально ухоженный, ровный, сухой и утопает в зелени!
На территории 4 парковочных места !
• Глубоководная скважина с питьевой водой + 2 колодца !
• Канализация - новая биостанция - очистные - юнилос !
- До ж/д станции Сокольники 10 минут пешком!
- До прекрасного широкого пляжа 5 минут пешком!
- До Зеленоградска - 10 минут на автомобиле.
Газ по улице (при желании можно подключить).

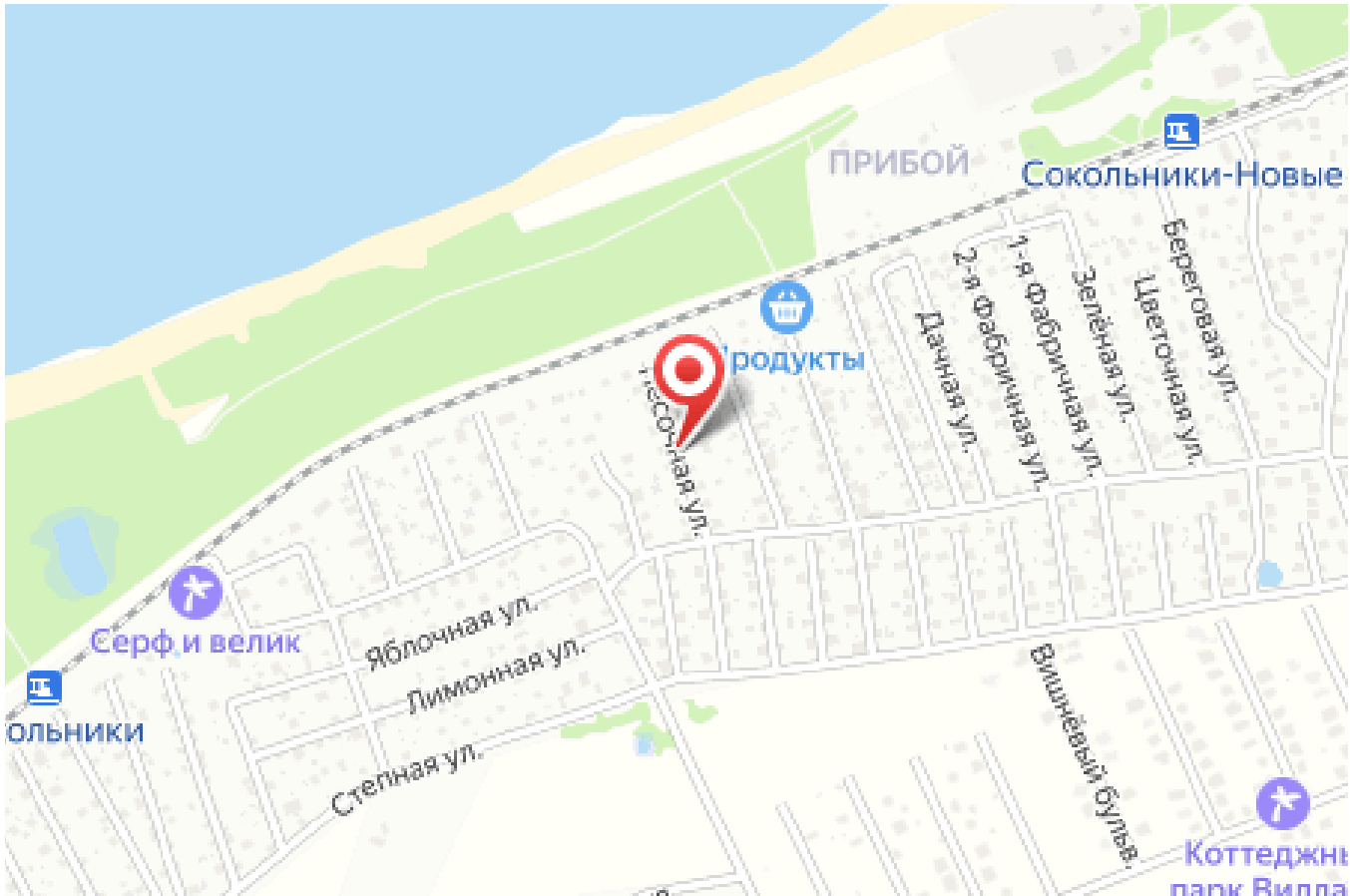

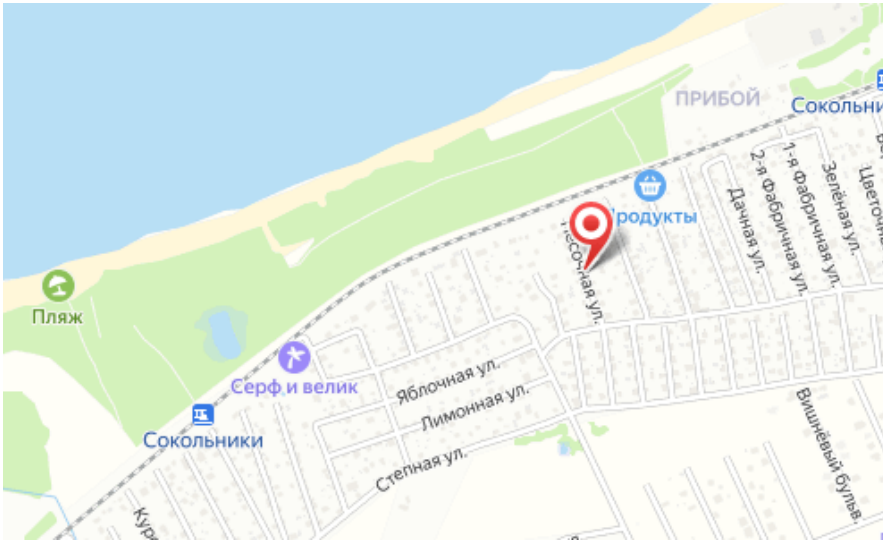

Тип объекта: **дом**
Общая площадь: **124 м²**
Количество этажей: **2**
Тип участка: **СНТ**
Тип санузла: **Совмещенный**

Тип дома: **блочный**
Площадь участка: **6.2 сот.**
Материал стен: **Газоблоки**
Санузел: **в доме**
Терраса: **нет**

Специалист по недвижимости

Петрова Светлана Николаевна

+7(900)351-1011

alteza9999@yandex.ru

АЛЬТЕЗА

+7 906 210 33 33
www.altezarealty.ru
newprofit39@gmail.com
г Калининград, пл Победы, д 4А, офис 311