Продажа

квартира с евро ремонтом

Калининград,

г Калининград, ул Батальная, д 65А

₽ 8 740 000

Квартира в семейную ипотеку с евро ремонтом !
Продается 2 квартира на 8 этаже 9 этажного дома в Московском р-не на ул. Батальной, 2023 г.п. Общая площадь квартиры 55,65 м 2, жилая площадь 28,13 м 2 комнаты (13,98 + 14,15) , кухня 12,12 м 2, два санузла 4,15 м 2 и 2,29 м 2, холл 7,44 м 2, есть лоджия 3,04 м 2 (1,52), выход на нее из спальни. Технология строительства дома – монолитный каркас с заполнением наружных стен газосиликатными блоками (качество и надёжность на долгие годы). Для окон используется профиль KBE (Германия), однокамерный стеклопакет с тепло сберегающим покрытием, фурнитура WINKHAUS (Германия). Качественные материалы отделки, брендированные стеклопакеты, высокие потолки, хорошая стяжка пола. Автономное отопление. В квартире установлен двухконтурный газовый котел мощностью 24 кВт, газовый счетчик, водяной счетчик. В каждом подъезде установлены лифты (грузо-пассажирские), грузоподъемность 1000 кг. Удобное расположение – до центра города 15 минут. Отлаженные транспортные связи как с центром, так и с популярными загородными направлениями на морское побережье. Развитая инфраструктура района рассчитана на комфортную жизнь круглый год. Магазины, школы, детские сады, кафе, салоны красоты, фитнес-центр. Все в шаговой доступности: Детские сады №43 и №130; Школы №6 (с углубленным изучением отдельных предметов), №45, №56; Детские поликлиники №4 и №5. В шаговой доступности магазина Семья, Виктория, EuroSpar, FixPrice, а также несколько ТЦ — Южный, Аллея, Айсберг. Остановки общественного транспорта располагаются не дальше 200 метров от дома. Маршруты проходящие рядом — 1,3,5,7,8,16,36,37,63,135,155 доставят вас в любую точку города. Хотите Жить здесь и сейчас! Гулять в красивом дворе, заниматься спортом, наслаждаться свежим воздухом и зеленью вокруг. Звоните прямо сейчас ! Жду Вашего звонка! Дом сдан.

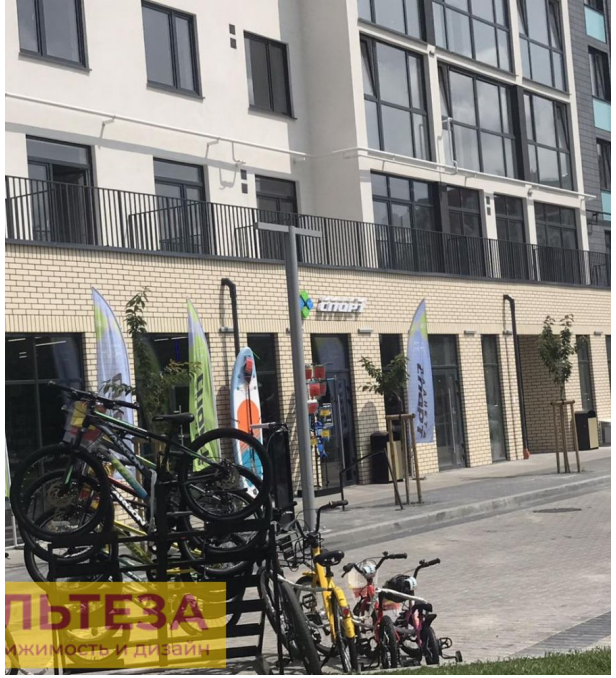

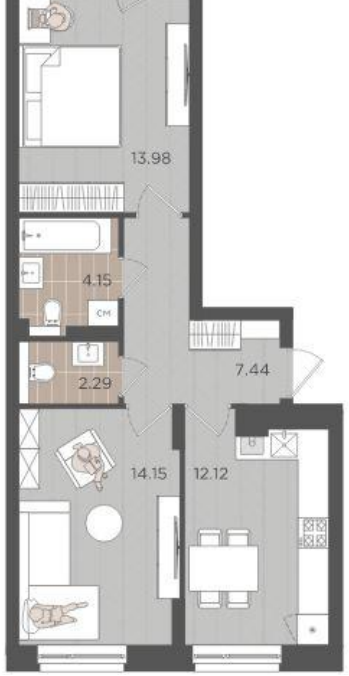

Количество комнат: **3**
Общая площадь: **55.65 м²**
Площадь кухни: **12.12 м²**
Этажей в доме: **9**
Тип балкона: **лоджия**
Наличие интернета: **да**
Высота потолков в метрах: **2.7 м.**
апартаменты: **нет**

Год постройки дома: **2023 г.**
Жилая площадь: **28.13 м²**
Этаж: **8**
Тип санузла: **Совмещенный**
Ремонт: **евроремонт**
Вид из окон: **во двор**
Тип дома: **кирпичный**

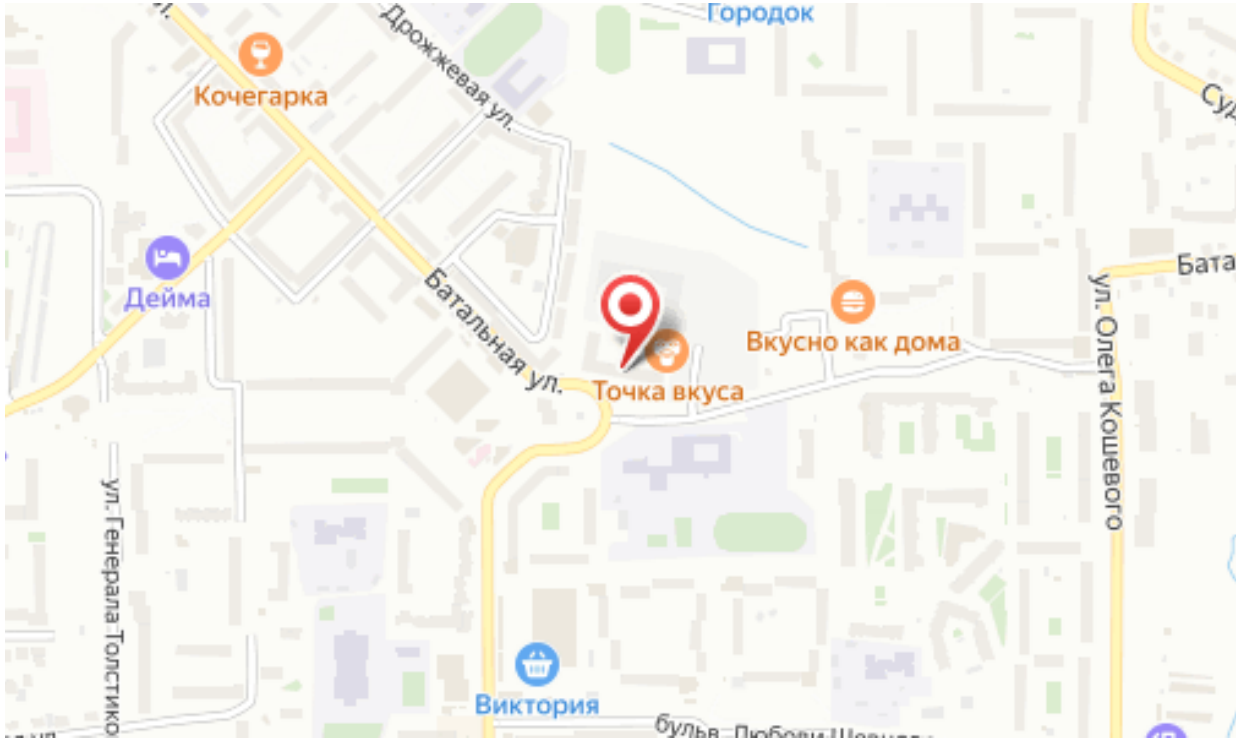
Городок
Кочегарка
Дрожжевая ул.
Дейма
Батальная ул.
Точка вкуса
Вкусно как дома
ул. Олега Кошевого
ул. Генерала Толстикова
Виктория

Специалист по недвижимости

Крюкова Любовь Ивановна

+7(996)522-9853

alteza168@yandex.ru

АЛЬТЕЗА

+7 906 210 33 33
www.altezarealty.ru
newprofit39@gmail.com
г Калининград, пл Победы, д 4А, офис 311