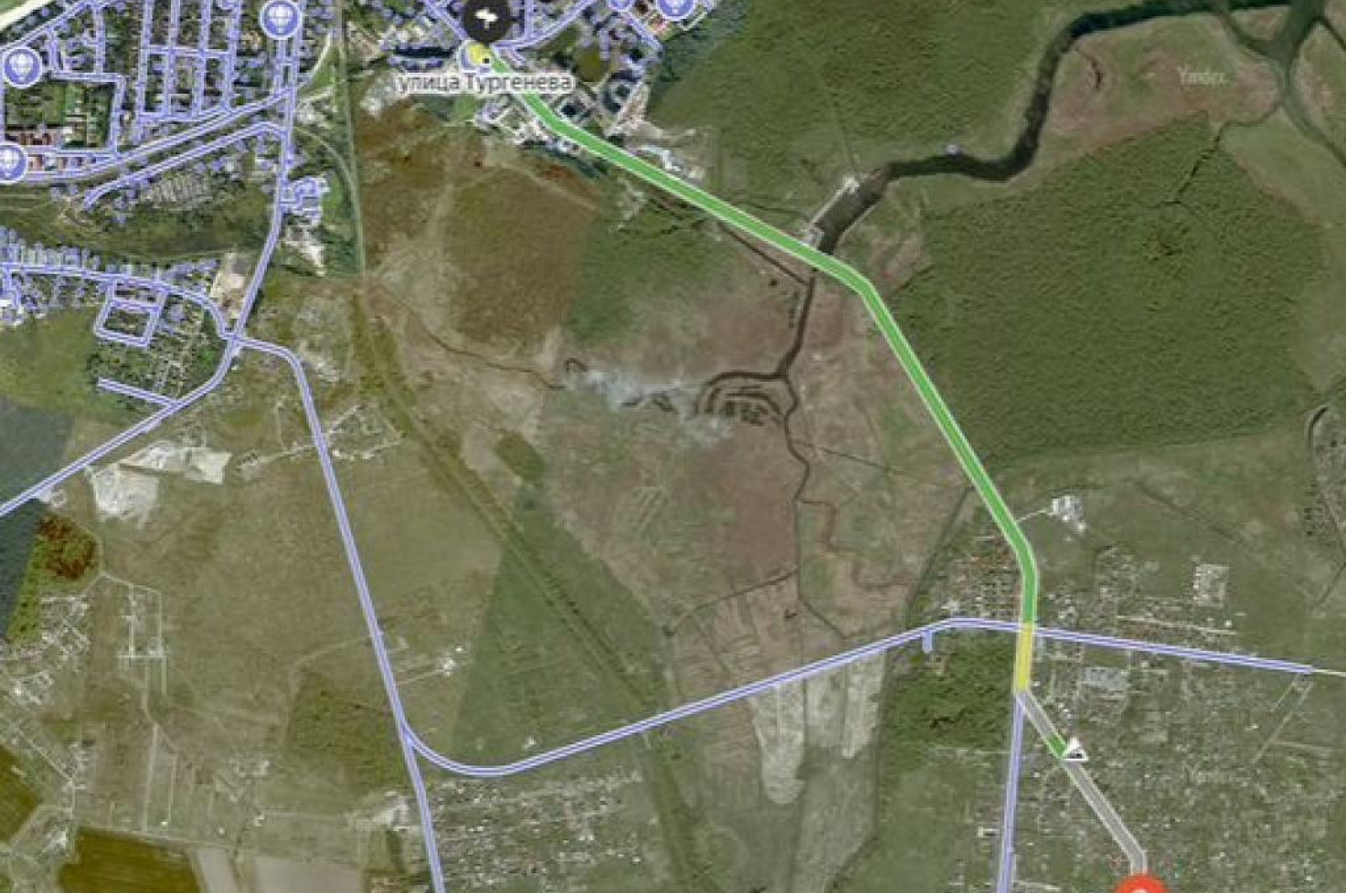

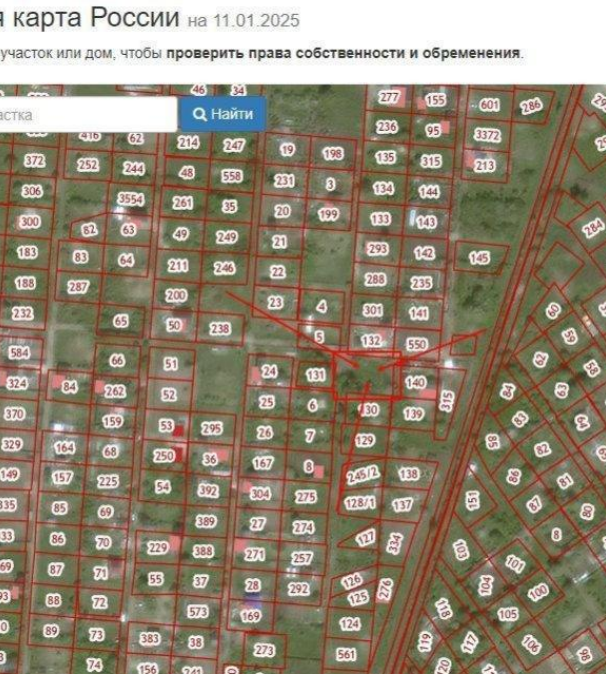

Кадастровый номер 39:05:050406:131

Калининградская область, р-н Зеленоградский, район п Сосновка, СНТ "Сосновка", поле 8, уч 248

Кадастровый номер — 39:05:050406:131
(найти на кадастровой карте)

Тип — Земельный участок

Категория и виды разрешенного использования:
* Земли сельскохозяйственного назначения
* для садоводства и огородничества

Продажа

Участок 6 соток СНТ Садоводство

Сосновка,

Калининградская обл, г Зеленоградск, тер. СНТ Сосновка

₽ 1 100 000

Площадь 6 соток

Кадастровый номер: 39:05:050406:131
Точные координаты участка по яндекс картам
54.926640, 20.517144
8 минут на машине до Зеленоградска (кольцо на окружной)

Участок в перспективном районе, в шаговой доступности новый ТЦ, продуктовые магазины (Пятерочка, Мираторг), остановки общественного транспорта, До трассы по прямой 550м. Раскошный, ухоженный парк с реликтовыми деревьями в шаговой доступности. Строящийся филиал МГУ через остановку.

Соседние участки застроены, территория вокруг ухоженная и обжитая. Участок сухой, есть плодовые деревья (яблоня, черешня, кизил). Участок подготовлен к продаже, в конце сезона покошен

Электричество 15кВт, возможность подключения кабельного интернета ТИС ДИАЛОГ.

В ближайшее время добавлю реальные фотографии участка и геолокацию. Документы в норме. Любая дополнительная информация по запросу. Звоните пишите, всегда на связи)
Заинтересованным покупателям проведём осмотр участка, все покажем и расскажем. Без подводных камней!

Перекупщиков и агентства прошу не беспокоить. С уважением

Категория земель: Земли сельскохозяйственного назначения
для садоводства и огородничества
Земельный участок по адресу: Калининградская область, р-н Зеленоградский, район п Сосновка, СНТ "Сосновка", поле 8, уч 248
Декларированная площадь: 600 кв.м.

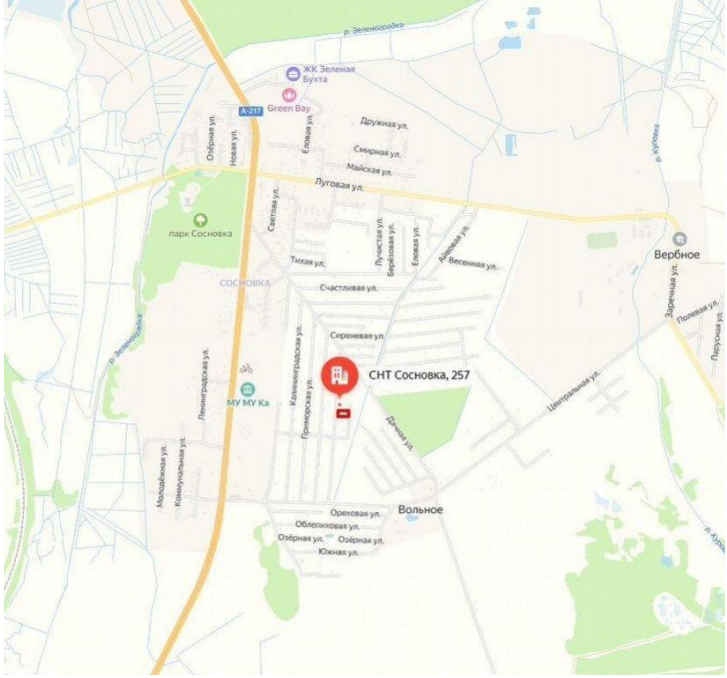

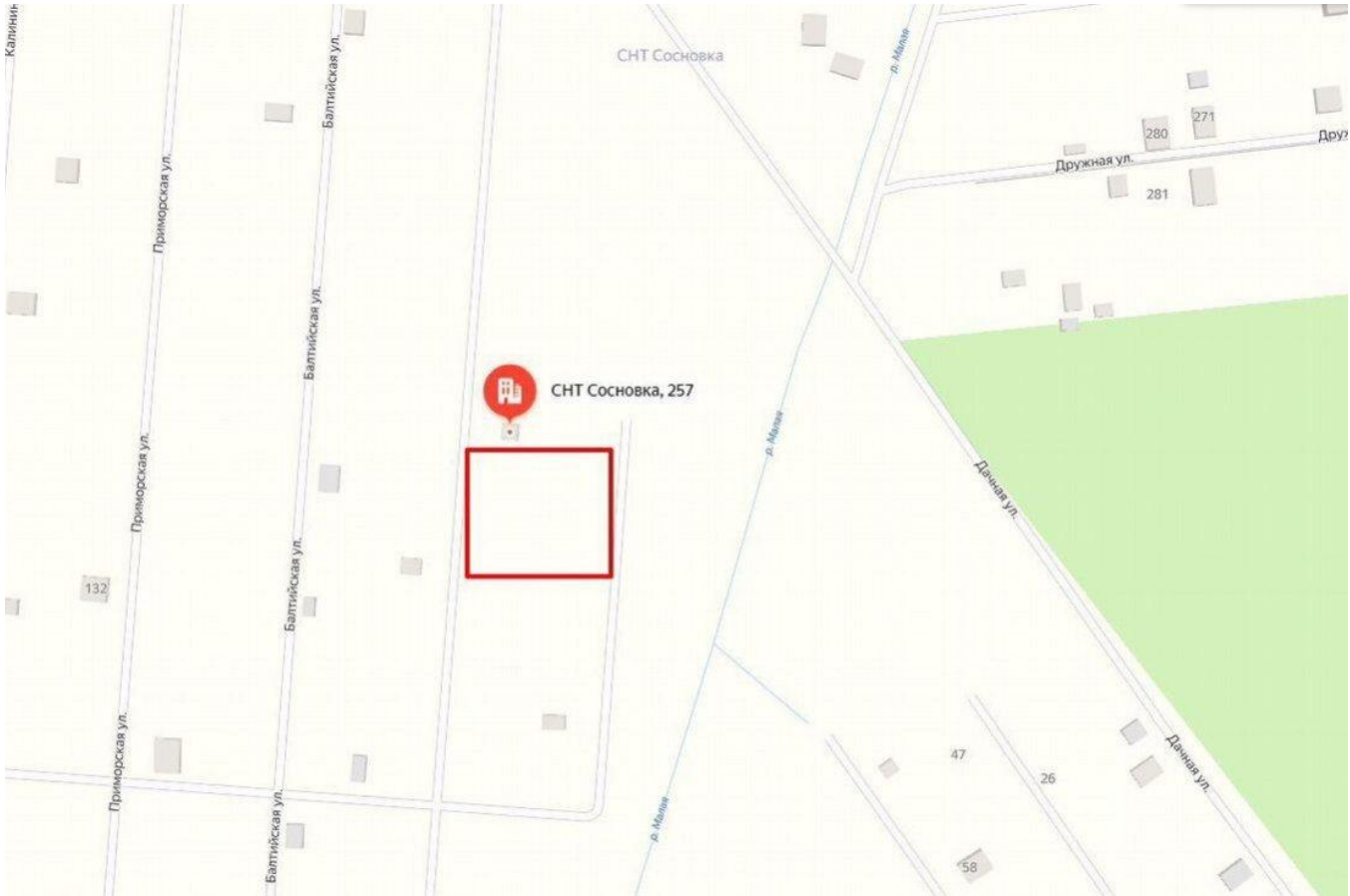

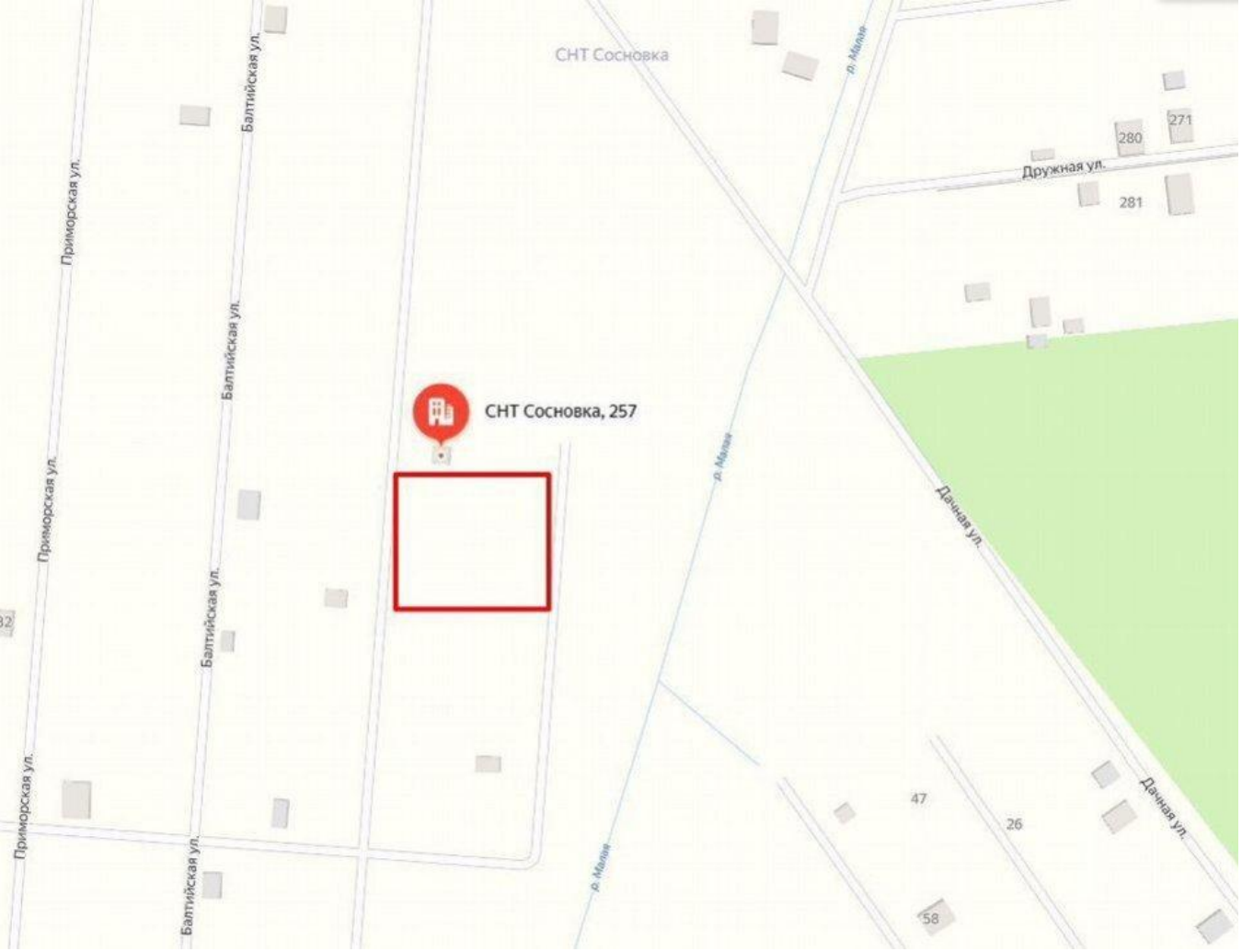

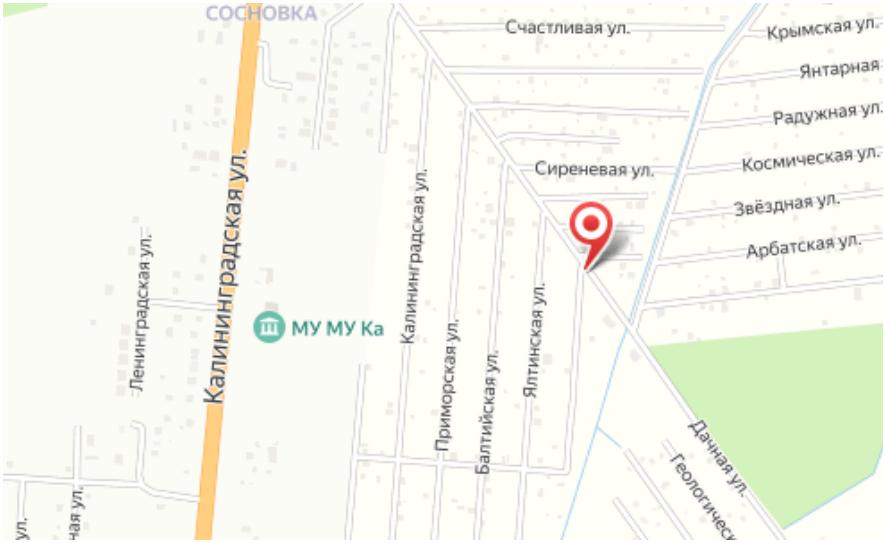

Площадь участка: **6 соток**

Тип участка: **СНТ Садоводство**

Специалист по недвижимости

Петрова Светлана Николаевна

+7(900)351-1011

alteza9999@yandex.ru

АЛЬТЕЗА
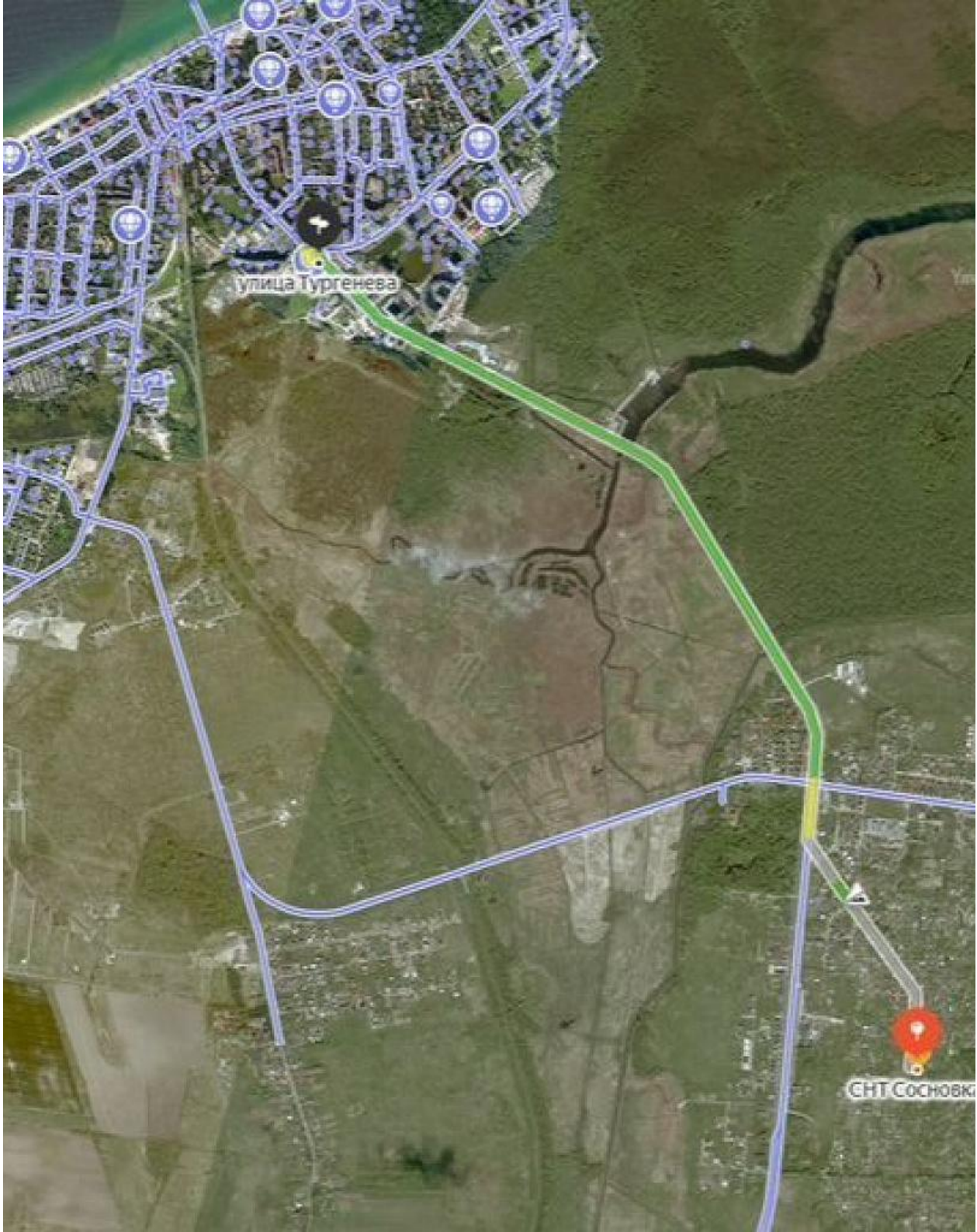
+7 906 210 33 33
www.altezarealty.ru
newprofit39@gmail.com
г Калининград, пл Победы, д 4А, офис 311