Продажа

1-к.квартира, 45.4 м², 1/4 эт.

Янтарный,

Калининградская обл, пгт Янтарный, ул Балебина, д 15А

₽ 12 712 000

Продается 1-комнатная квартира, расположенная на 1-м этаже 4-хэтажного жилого дома на улице Балебина в п.г.т. Янтарный. Общая площадь- 45,4/14,35/9,7 кв.м.. Автономное отопление. В квартире сделан косметический ремонт. Заезжай- живи! Окна- стеклопакеты. Санузел совмещен. В квартире
имеется 2 лоджии и балкон.
Во дворе дома оборудована детская площадка. Район с развитой инфраструктурой: в шаговой доступности магазины, школа, остановки общественного транспорта.
Предоставляем помощь в оформлении ипотеки и полное юридическое сопровождение.

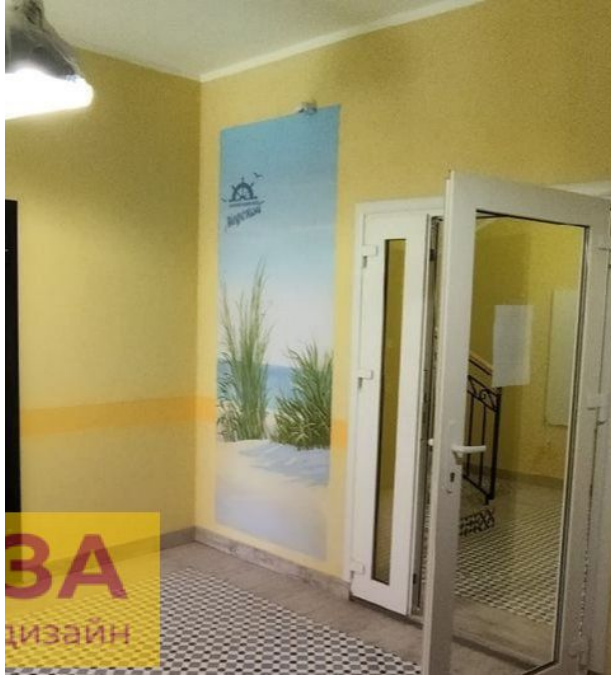

АЛЬТЕЗА
недвижимость и дизайн

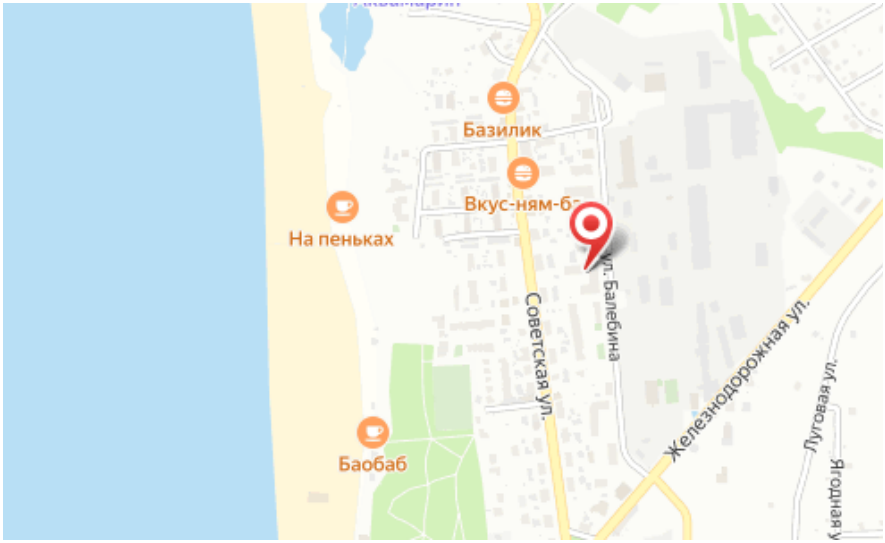

Количество комнат: **1**
Общая площадь: **45.4 м²**
Площадь кухни: **9.7 м²**
Этажей в доме: **4**
Тип балкона: **лоджия**
Состояние объекта: **отличное**
Тип дома: **кирпичный**

Год постройки дома: **2022 г.**
Жилая площадь: **14.35 м²**
Этаж: **1**
Тип санузла: **Совмещенный**
Ремонт: **хороший**
Наличие интернета: **да**
апартаменты: **нет**

Специалист по недвижимости

Ригачная Наталья Степановна

+7(962)266-2744

alteza56@yandex.ru

АЛЬТЕЗА

+7 906 210 33 33
www.altezarealty.ru
newprofit39@gmail.com
г Калининград, пл Победы, д 4А, офис 311