**Продажа**

## 1-к.квартира, 45.6 м², 2/4 эт.

Янтарный,

Калининградская обл, пгт Янтарный, ул Балебина, д 15А

## ₽ 13 087 200

Продается 1-комнатная квартира на 2-м этаже 4-хэтажного жилого дома на улице Балебина в п.г.т. Янтарный. Общая площадь- 45,6/14,66/9,33 кв.м..
Автономное отопление. В квартире сделан косметический ремонт. Заезжай-живи!
Окна- стеклопакеты. Санузел совмещен. В квартире
имеется просторная лоджия и балкон.
Во дворе дома оборудована детская площадка.
Район с развитой инфраструктурой: в шаговой доступности магазины, школа, остановки общественного транспорта.
Предоставляем помощь в оформлении ипотеки и полное юридическое сопровождение.

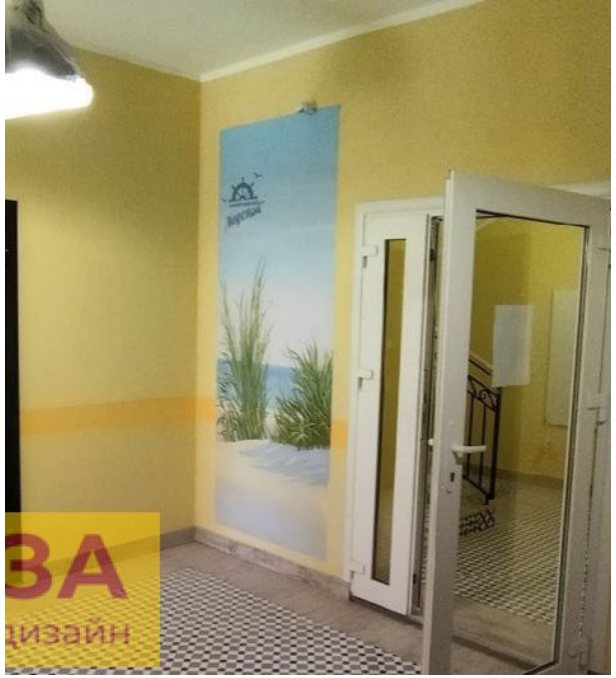

АЛЬТЕЗА
недвижимость и дизайн

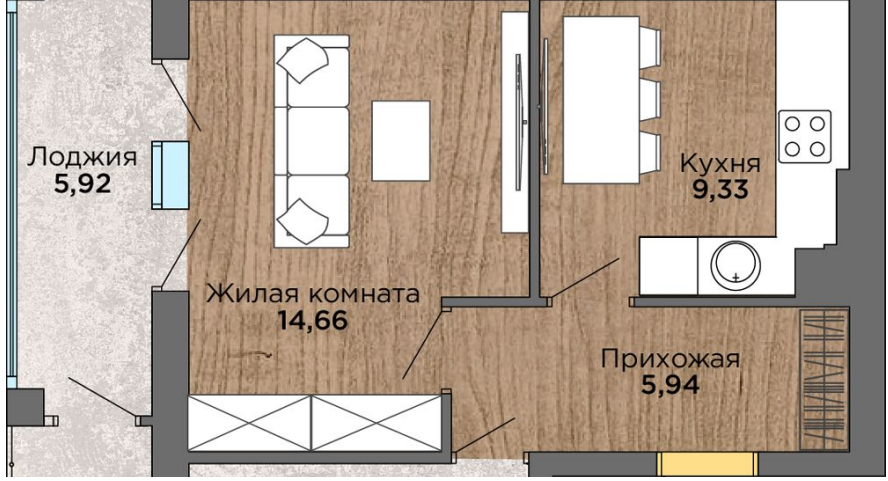


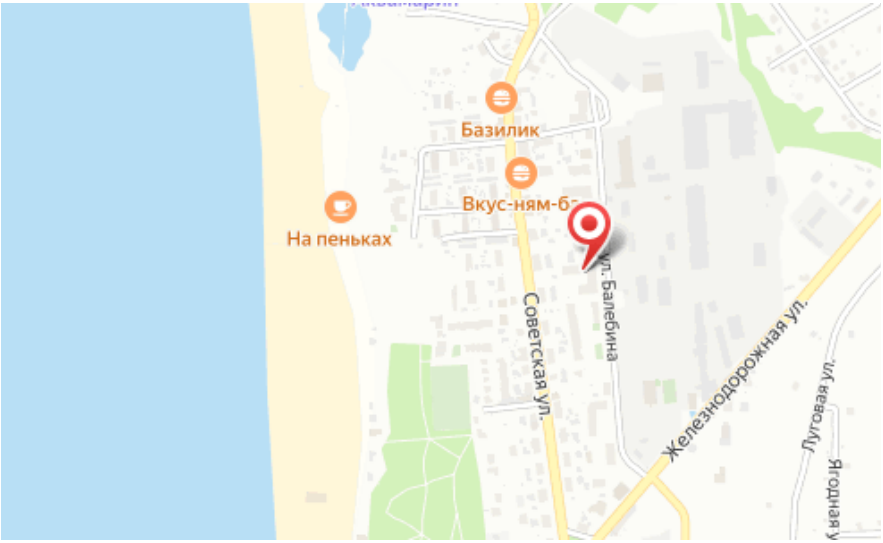


Количество комнат: **1**
Общая площадь: **45.6 м²**
Площадь кухни: **9.33 м²**
Этажей в доме: **4**
Тип балкона: **лоджия**
Состояние объекта: **хорошее**
Тип дома: **кирпичный**

Год постройки дома: **2022 г.**
Жилая площадь: **14.66 м²**
Этаж: **2**
Тип санузла: **Совмещенный**
Ремонт: **хороший**
Наличие телефона: **нет**
апартаменты: **нет**

Специалист по недвижимости

**Ригачная Наталья Степановна**

+7(962)266-2744

alteza56@yandex.ru

АЛЬТЕЗА

+7 906 210 33 33
www.altezarealty.ru
newprofit39@gmail.com
г Калининград, пл Победы, д 4А, офис 311