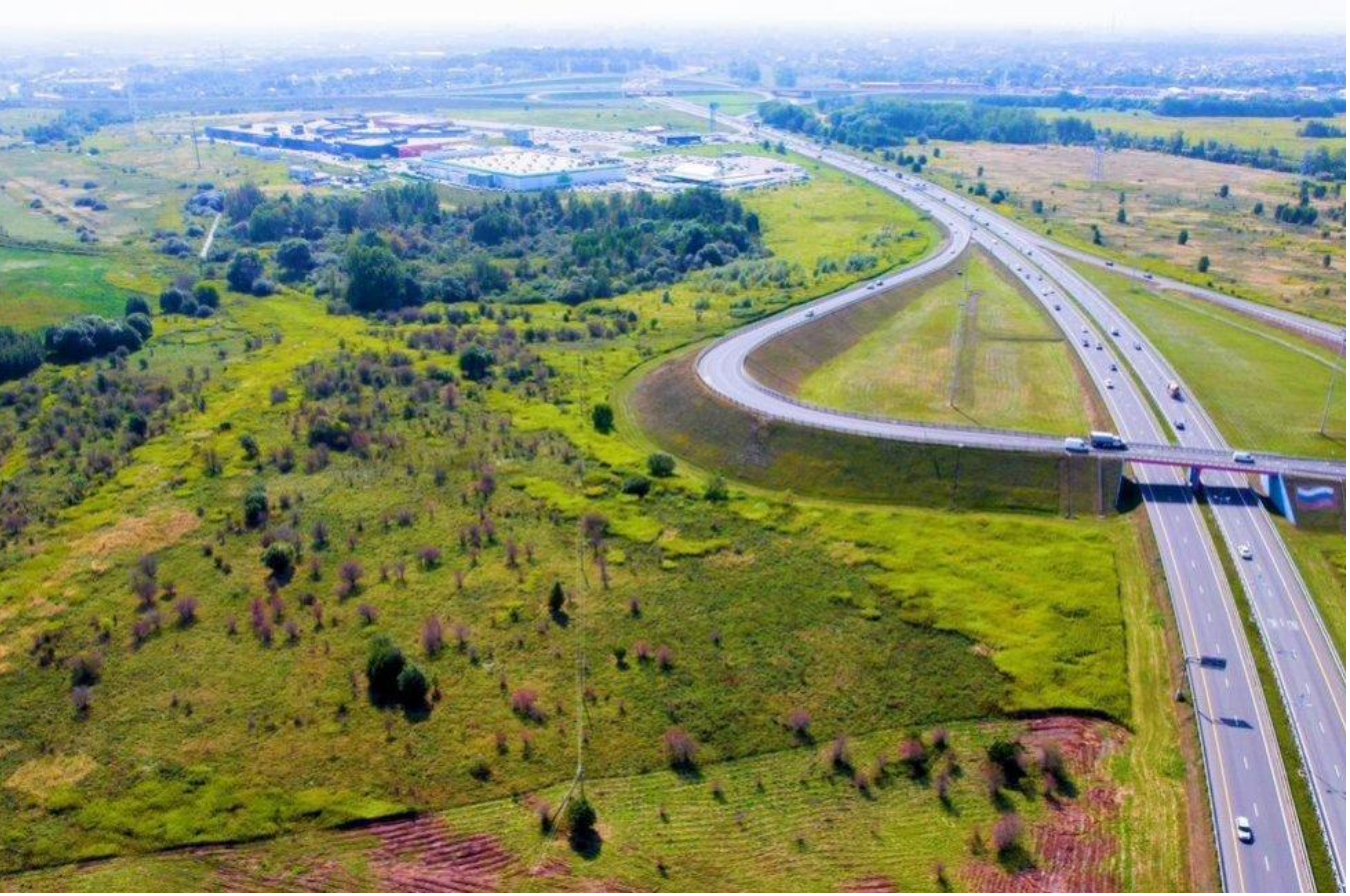

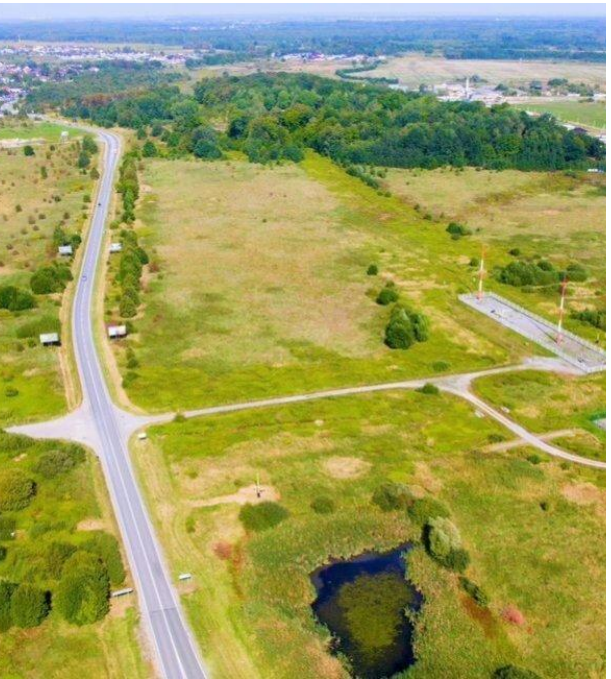

Продажа

Участок 12 соток Сельхоз назначение

Орловка,

Калининградская обл, Гурьевский р-н, поселок Орловка

₽ 1 500 000

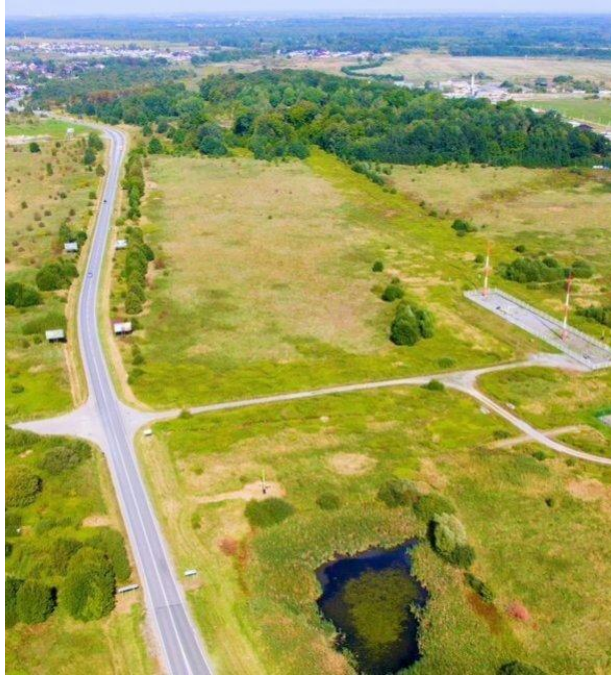

Продается земельный участок, расположенный в пос. Орловка. Площадь участка- 12 соток. Земля в собственности. Кадастровый номер- 39:03:040034:257. Электричество-15 КВт. Подъездные пути хорошие. Газ -возможно подключение в конце текущего года. Возможна прописка.
На все ваши вопросы ответит специалист по недвижимости АН АЛЬТЕЗА-Ригачная Наталья Степановна. Звоните!

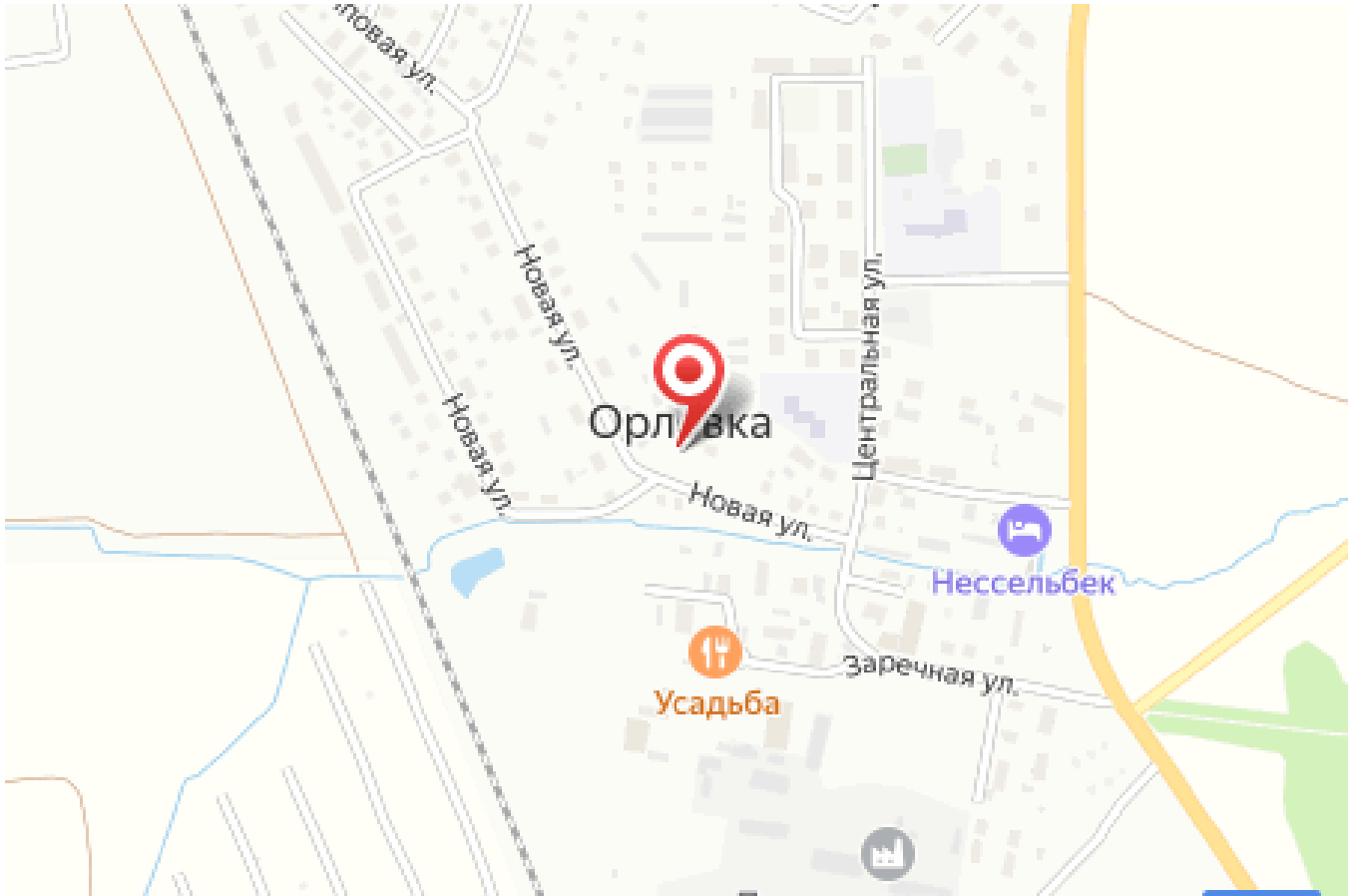

Площадь участка: **12 соток**

Тип участка: **Сельхоз назначение**

Специалист по недвижимости

Ригачная Наталья Степановна

+7(962)266-2744

alteza56@yandex.ru

АЛЬТЕЗА
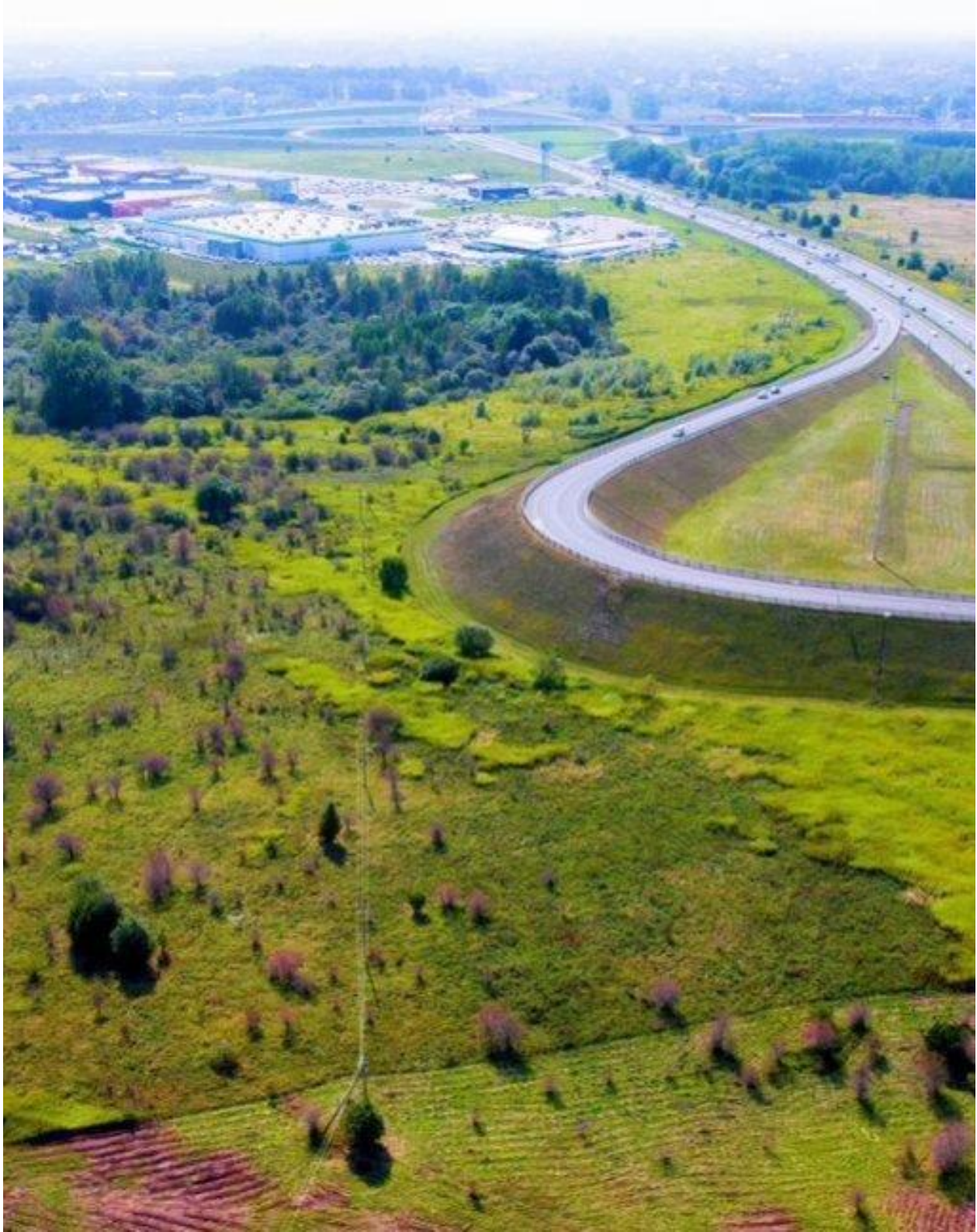
+7 906 210 33 33
www.altezarealty.ru
newprofit39@gmail.com
г Калининград, пл Победы, д 4А, офис 311