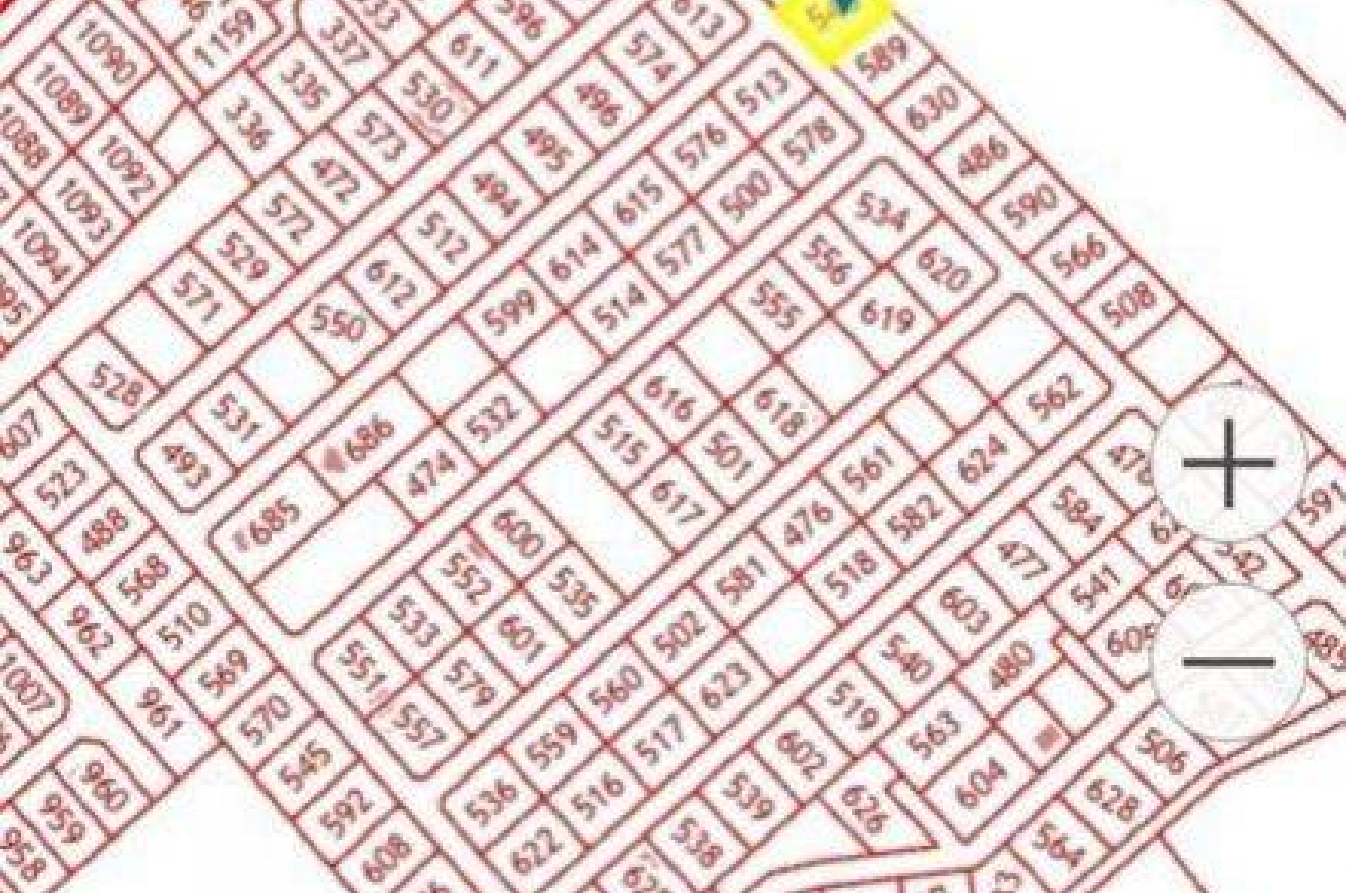

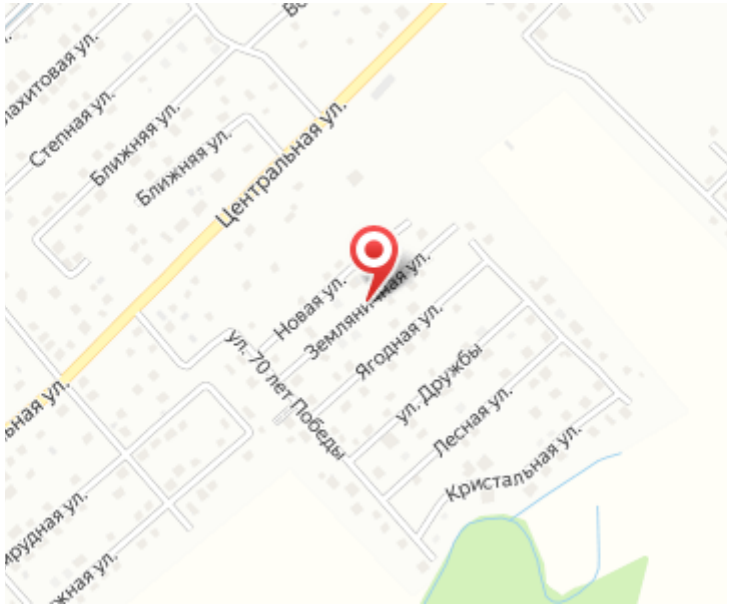

Продажа

Участок 10 соток ИЖС

Заозерье,

Калининградская обл, Гурьевский р-н, поселок Заозерье, ул Земляничная

₽ 2 500 000

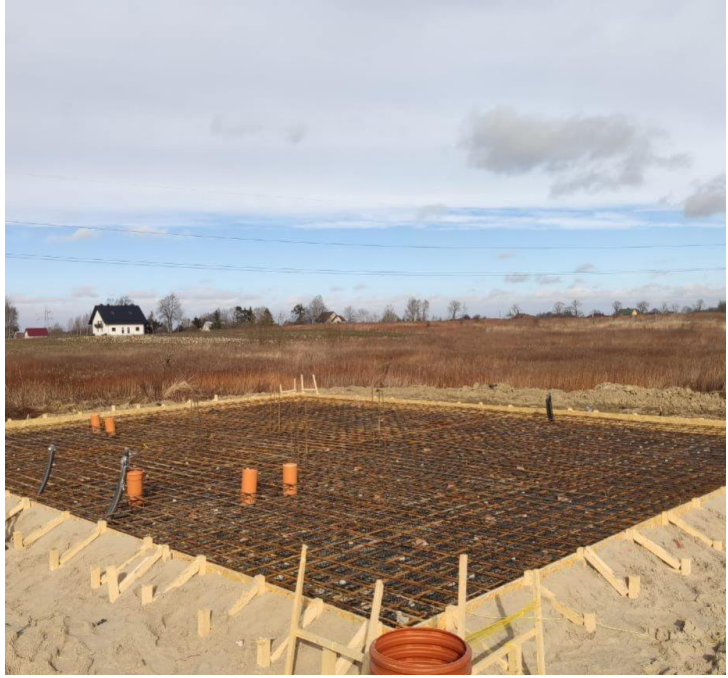

Продам земельный участок. В собственности.
Участок выровнен, отсыпан, правильной формы.
Залита фундамент- плита 100 кв. м. В плиту вложены трубы канализации согласно проекта, вокруг плиты организован дренаж.
Свет подключается по заявлению.
До города Калининград расстояние 3 км.
До моря 30 км.

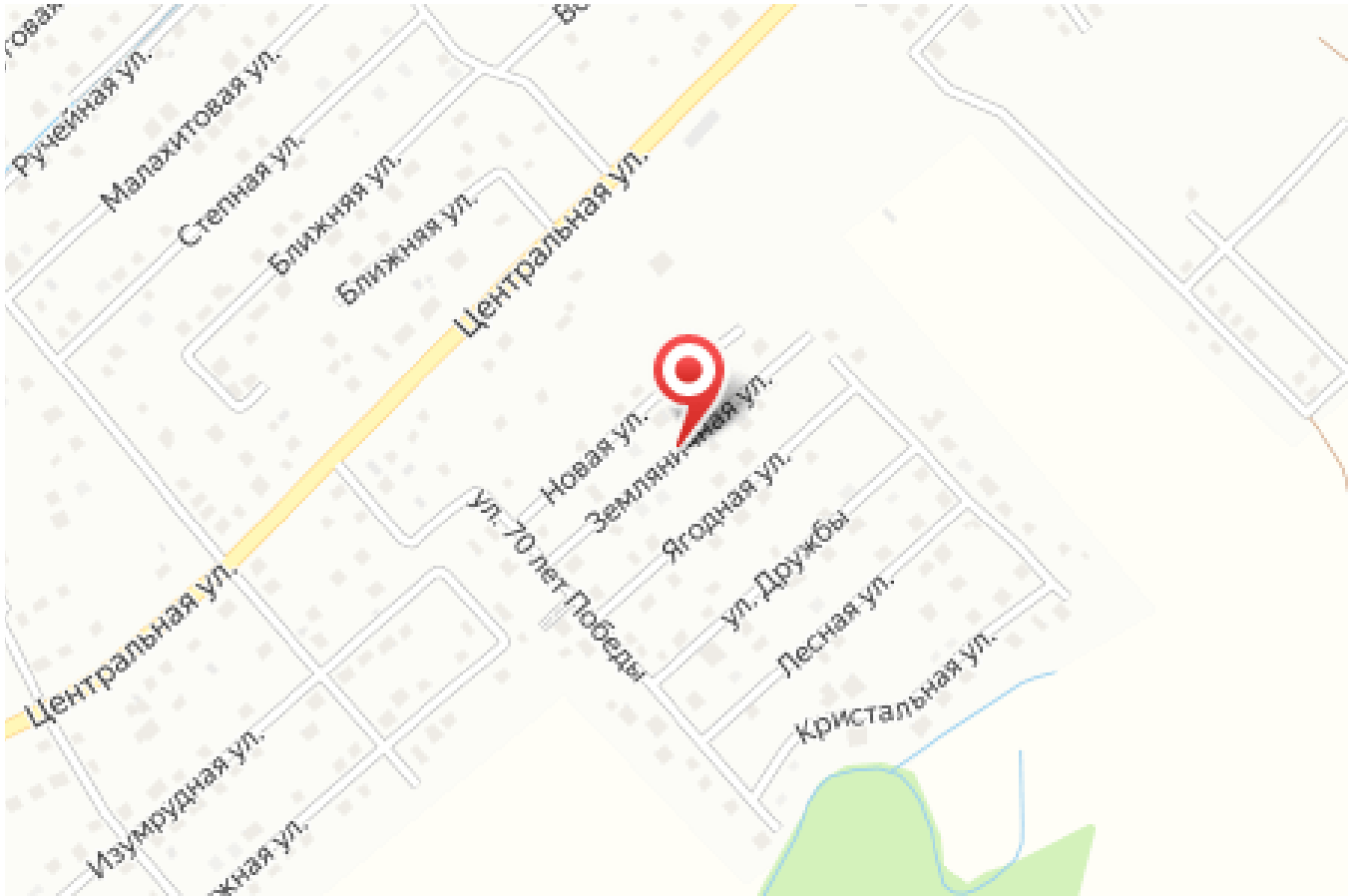

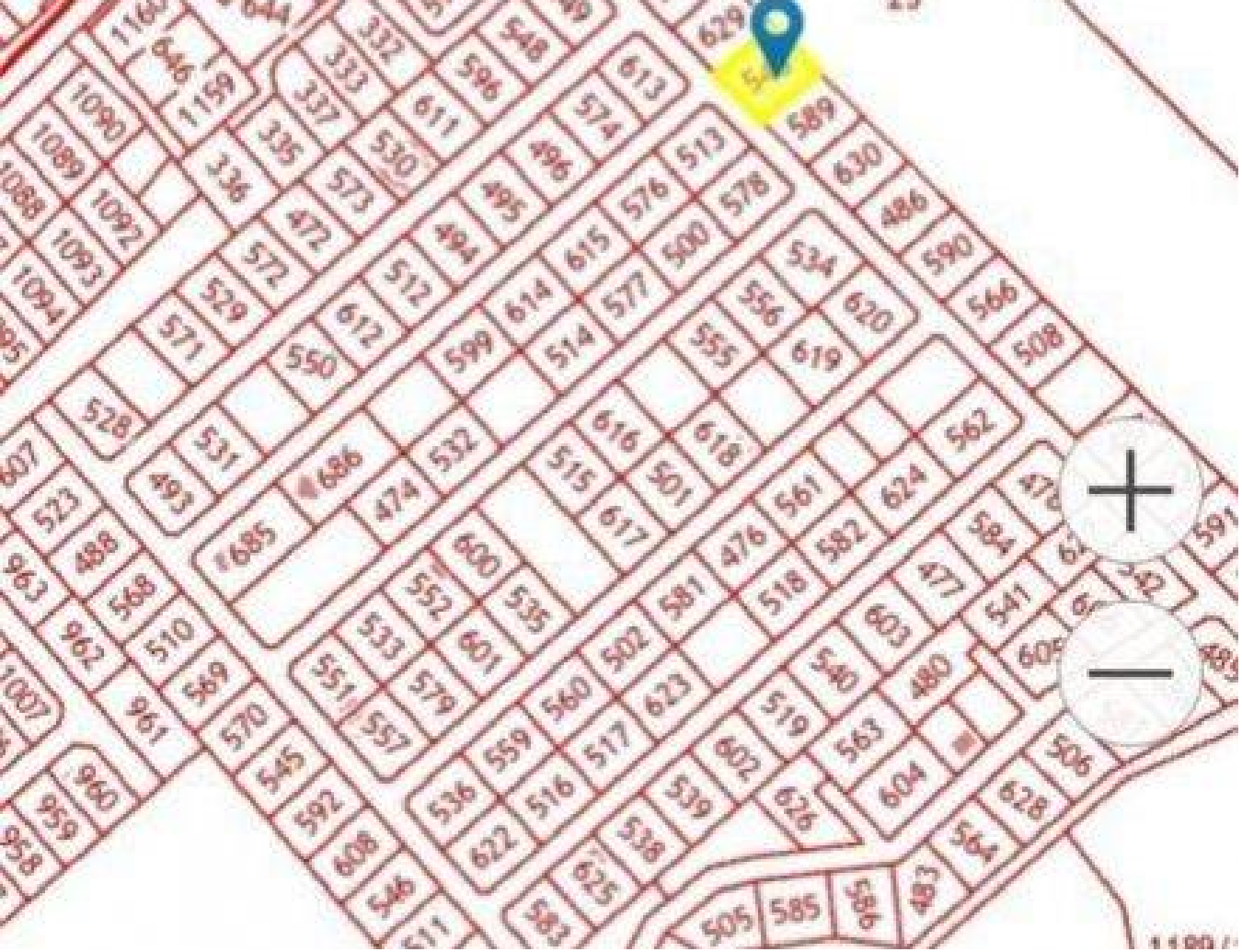

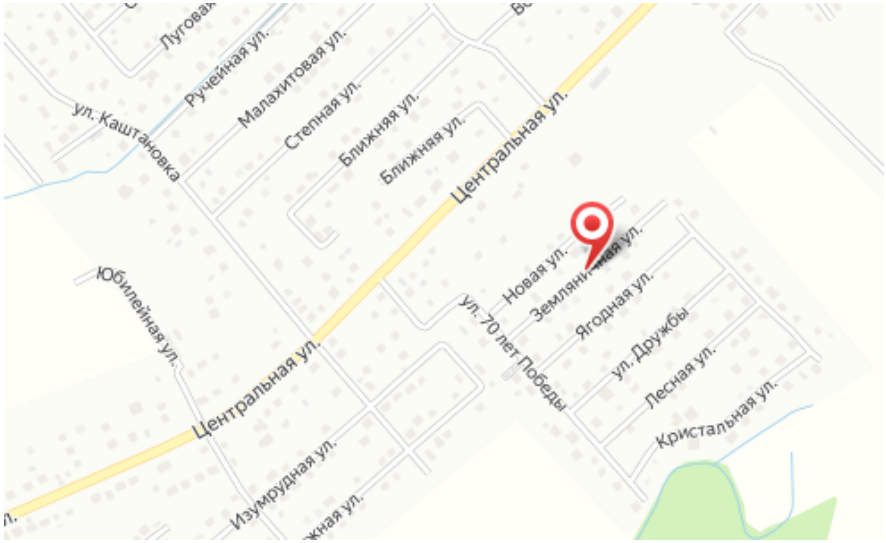

Площадь участка: **10 соток**

Тип участка: **ИЖС**

Специалист по недвижимости

Петрова Светлана Николаевна

+7(900)351-1011

alteza9999@yandex.ru

АЛЬТЕЗА

+7 906 210 33 33
www.altezarealty.ru
newprofit39@gmail.com
г Калининград, пл Победы, д 4А, офис 311