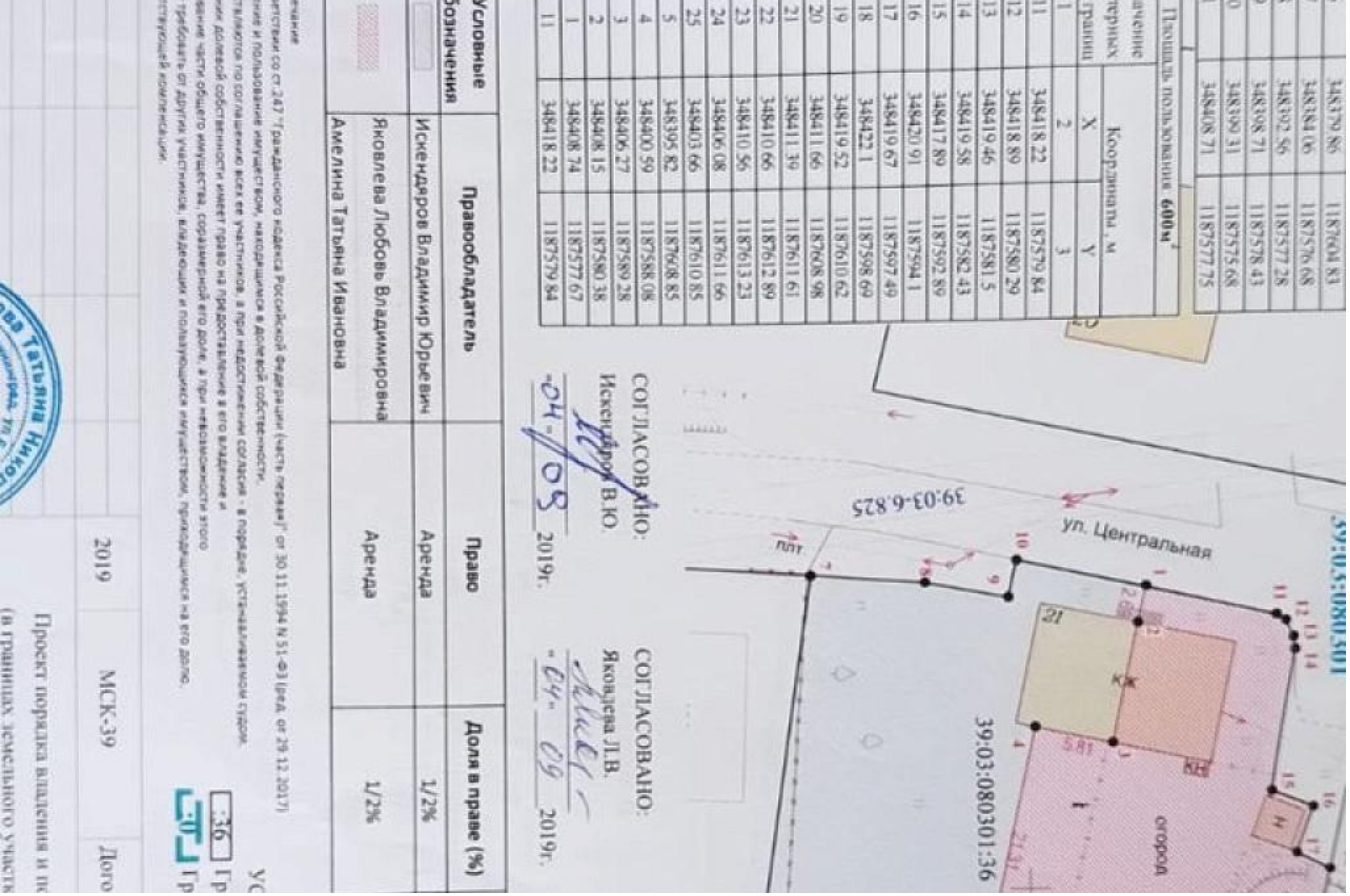

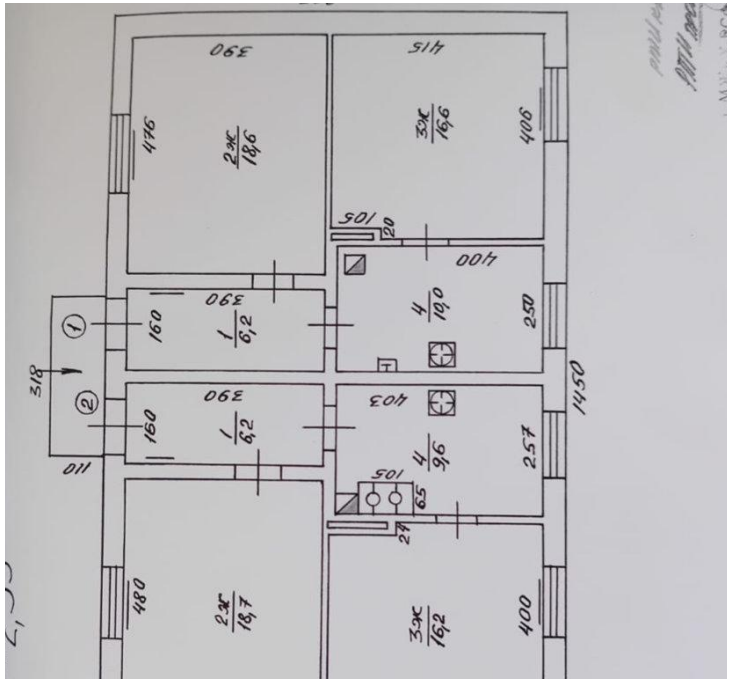

Продажа

Участок 12 соток ИЖС

Заозерье,

Калининградская обл, Гурьевский р-н, поселок Заозерье

₽ 2 600 000

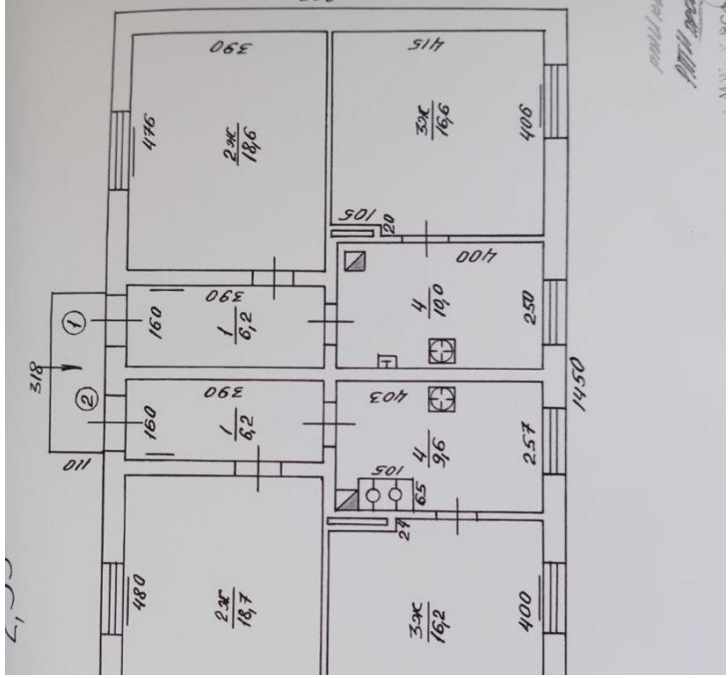

Продам земельный участок под ИЖС, 12 соток.
Поселке Заозерье
Гурьевского р-на. Новое дорожное полотно от гостиницы Балтика, по всему поселку тротуары, фонари. Рядом идет строительство коттеджного поселка ZAGOROD, не далеко от участка строится парковая зона. Газ, электричество по границе участка, интернет.

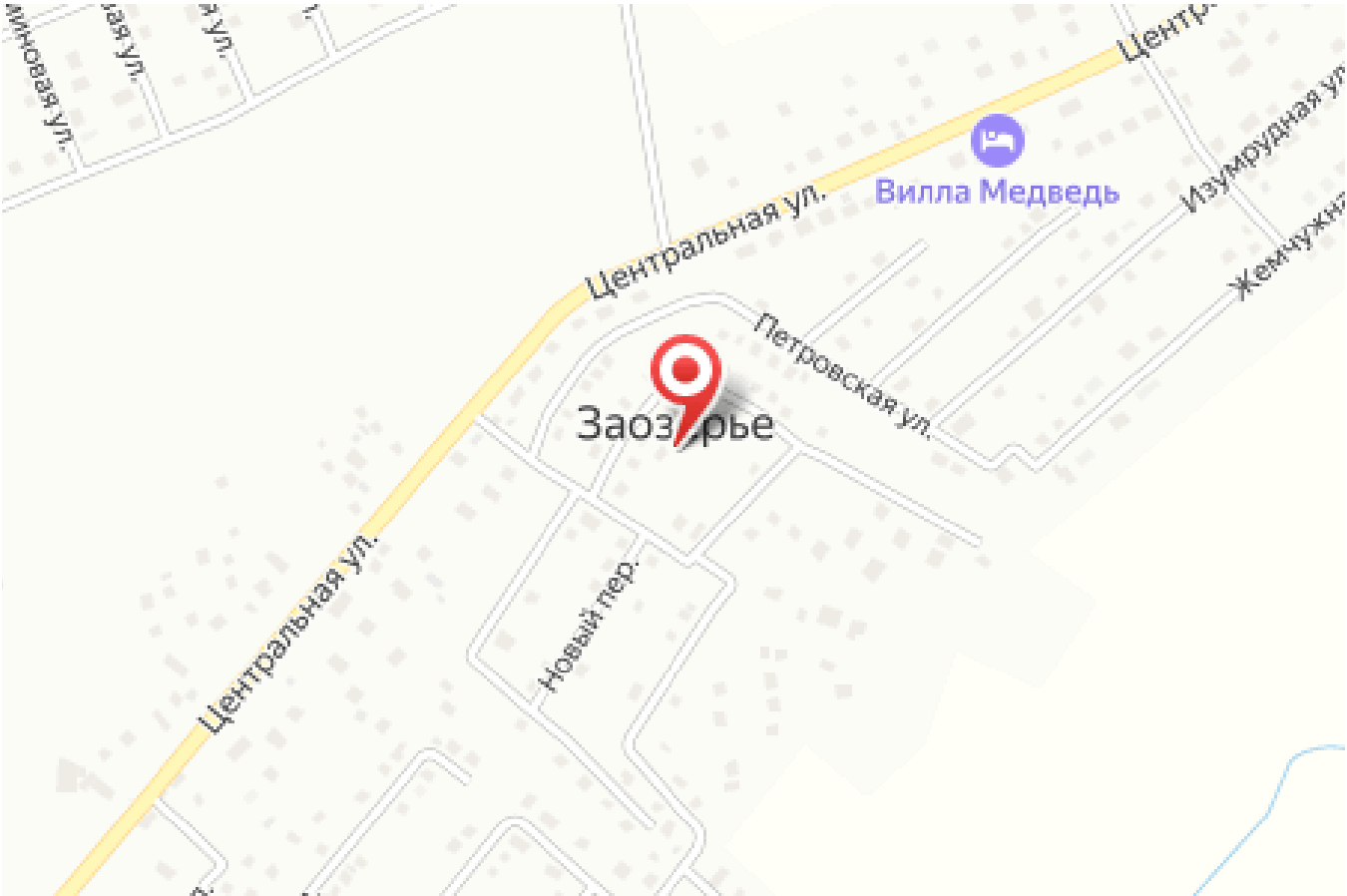

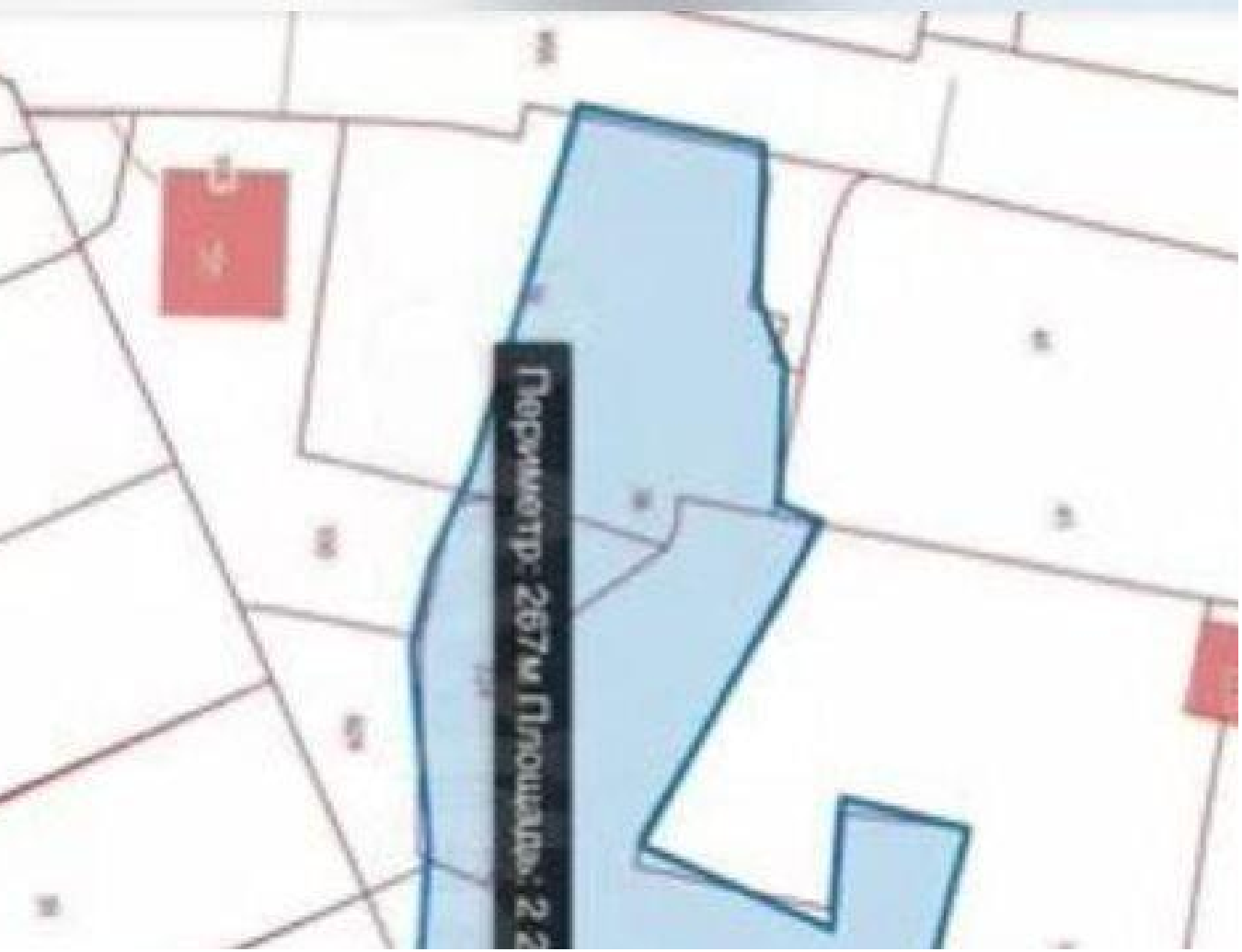

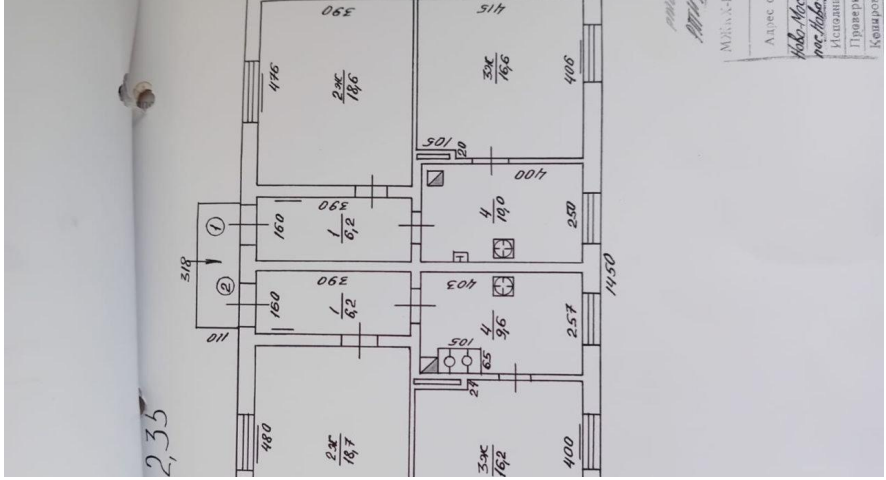

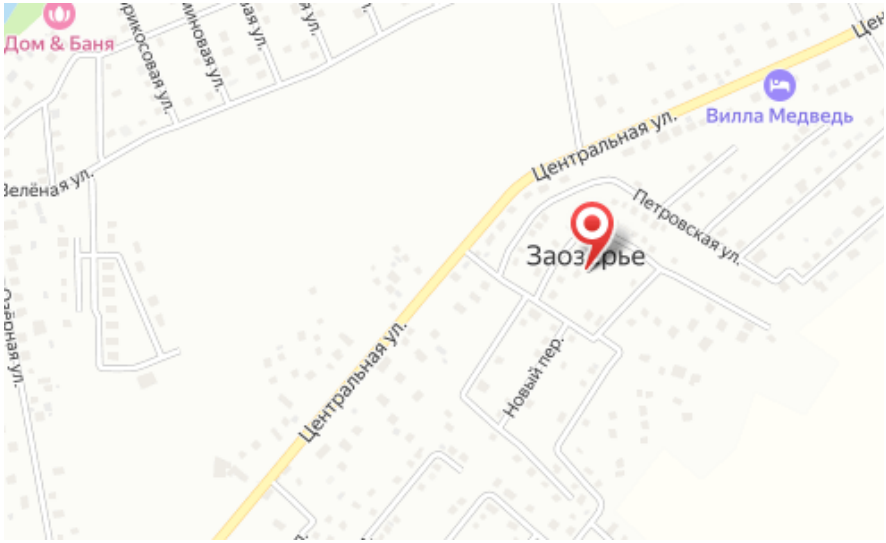

Площадь участка: **12 соток**

Тип участка: **ИЖС**

Специалист по недвижимости

Петрова Светлана Николаевна

+7(900)351-1011

alteza9999@yandex.ru

АЛЬТЕЗА
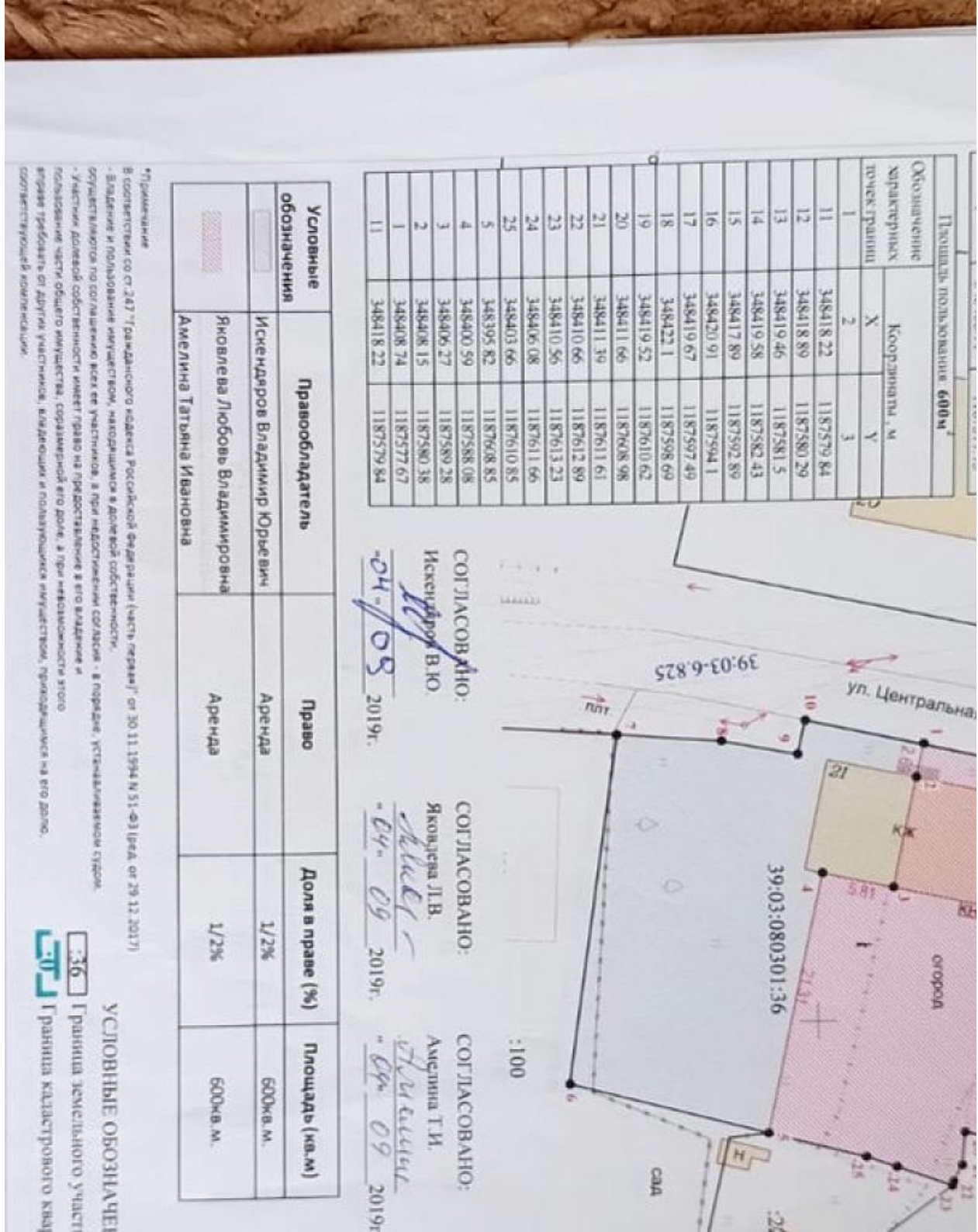
+7 906 210 33 33
www.altezarealty.ru
newprofit39@gmail.com
г Калининград, пл Победы, д 4А, офис 311