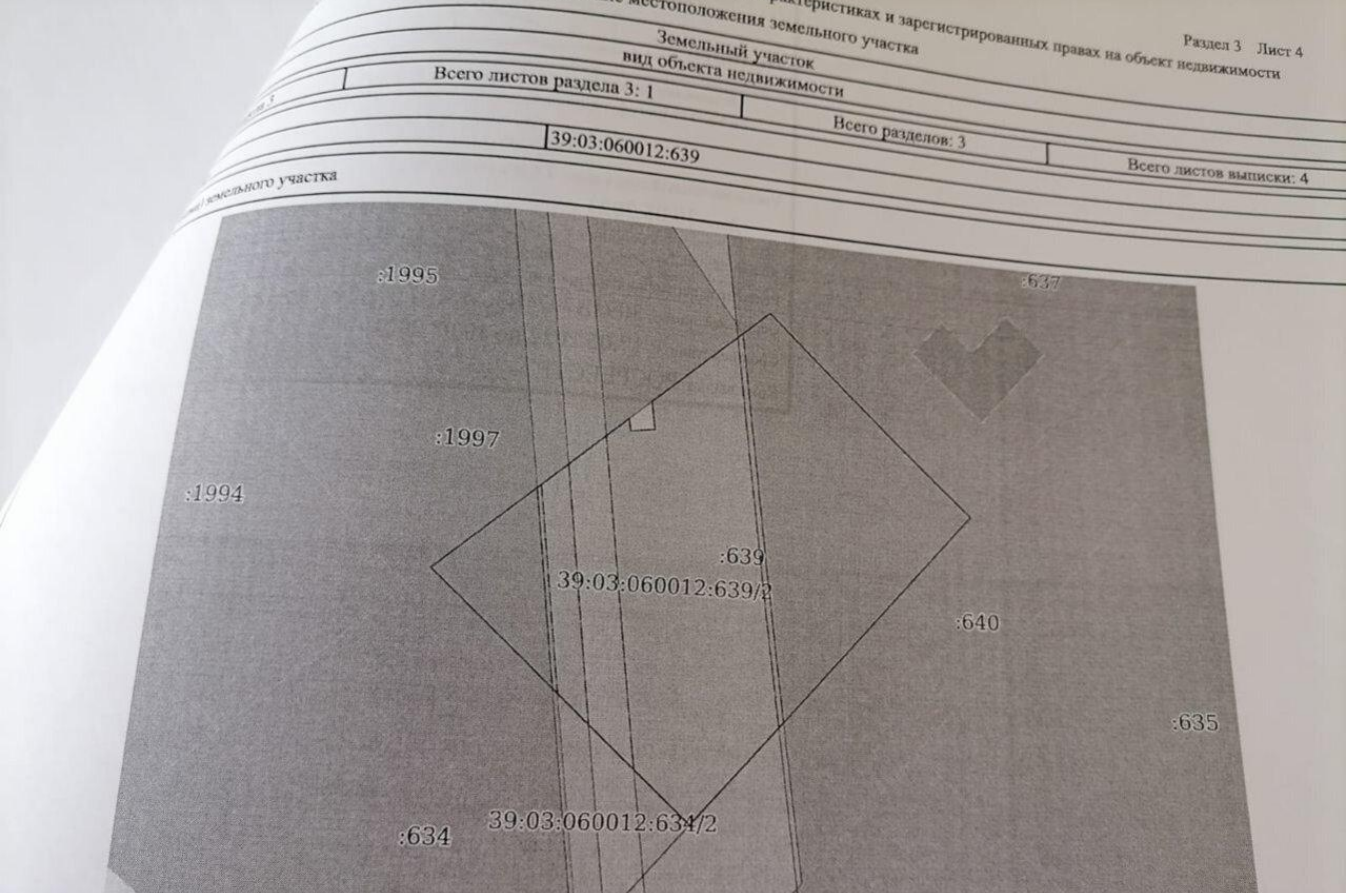

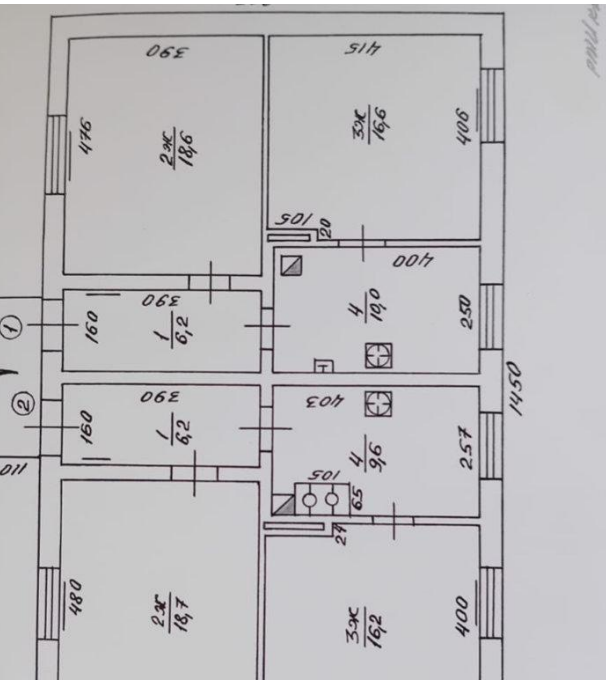

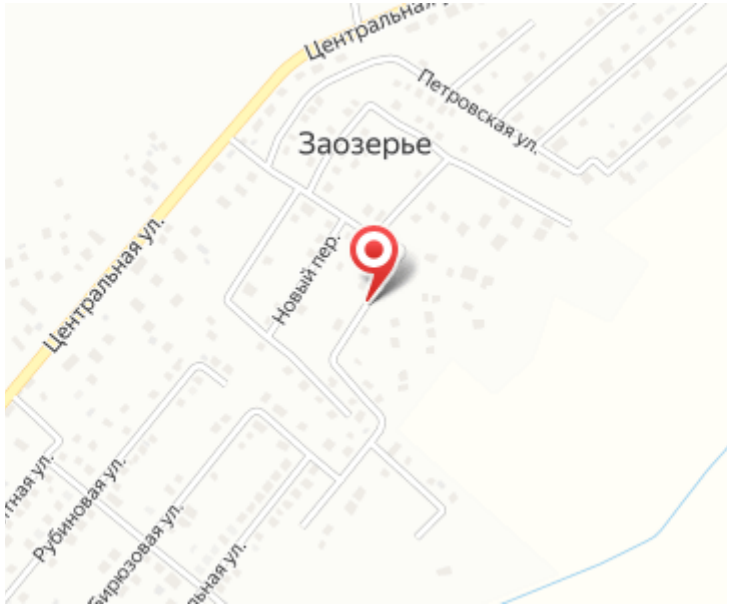

Продажа

Участок 14 соток ИЖС

Заозерье,

Калининградская обл, Гурьевский р-н, поселок Заозерье, ул Чистопрудная

₽ 4 100 000

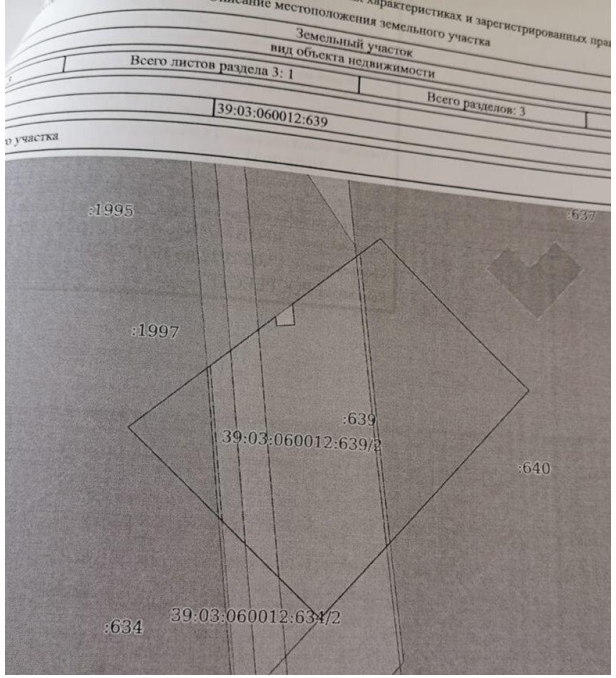

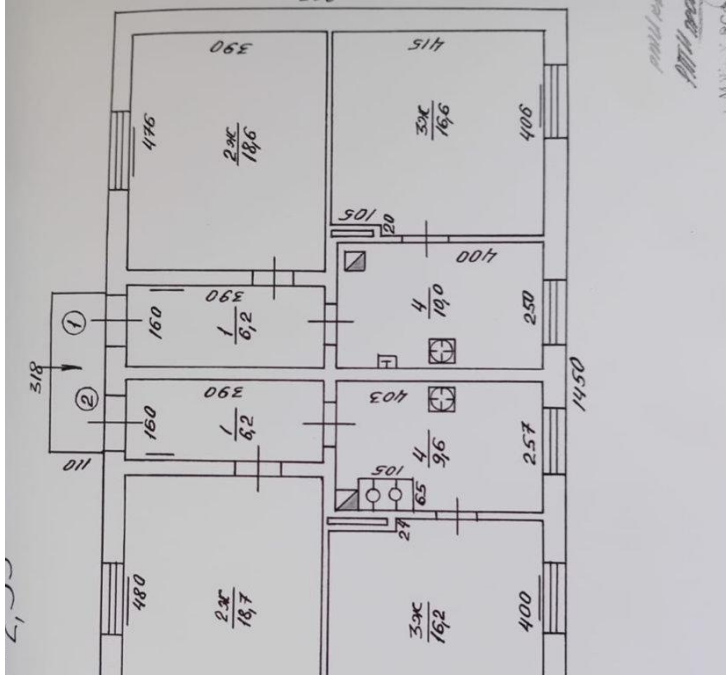

Продам земельный участок 14 сот. в Заозерье ул. Чистопрудная под ИЖС. Участок находится на высоком месте,Один собственник. Документы готовы к продаже.Рядом построены дома,все живут.Столбы электричества на границе участка. Улица газифицирована. С двух сторон участок уже огорожен. Все вопросы по телефону.

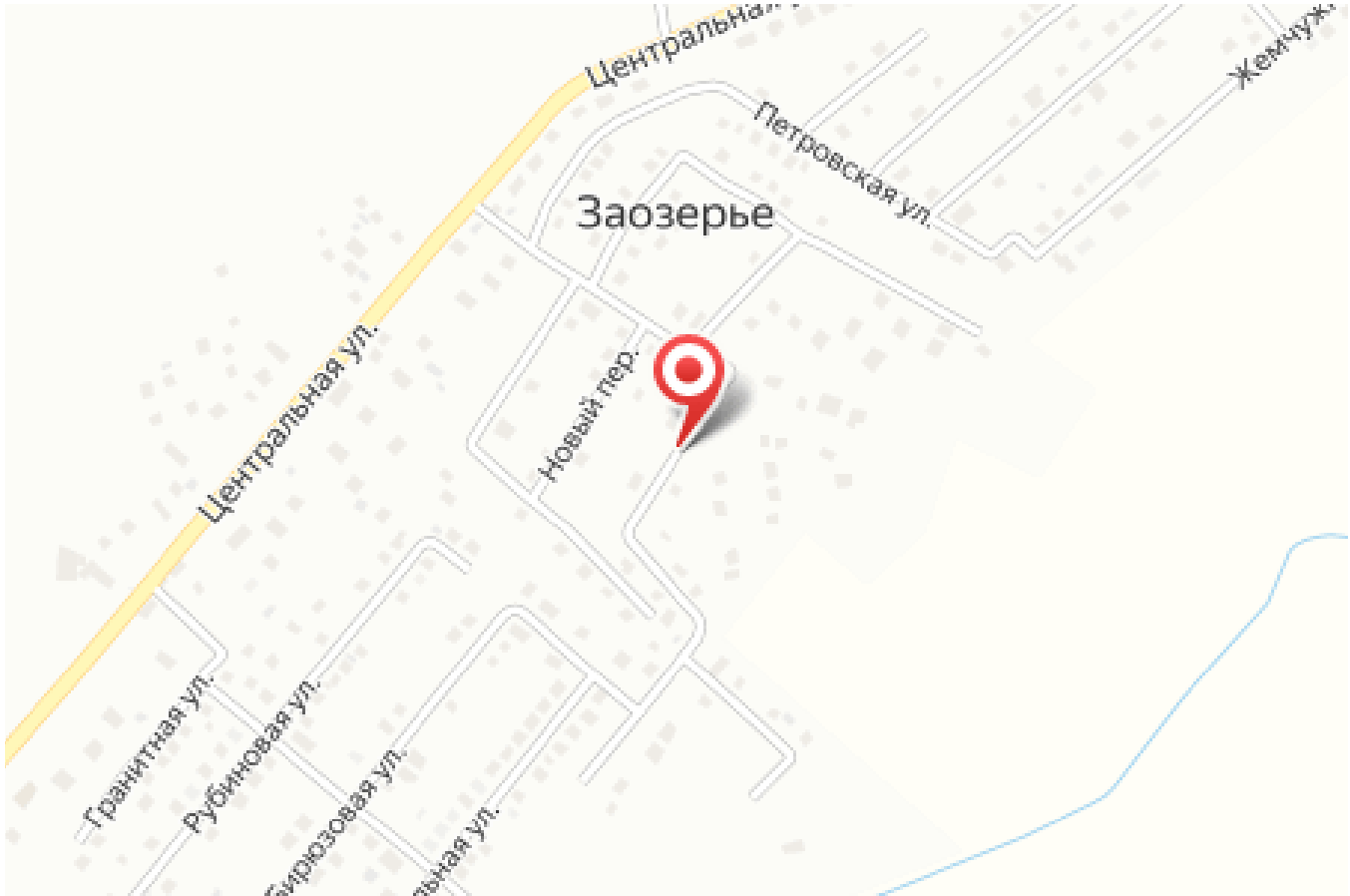

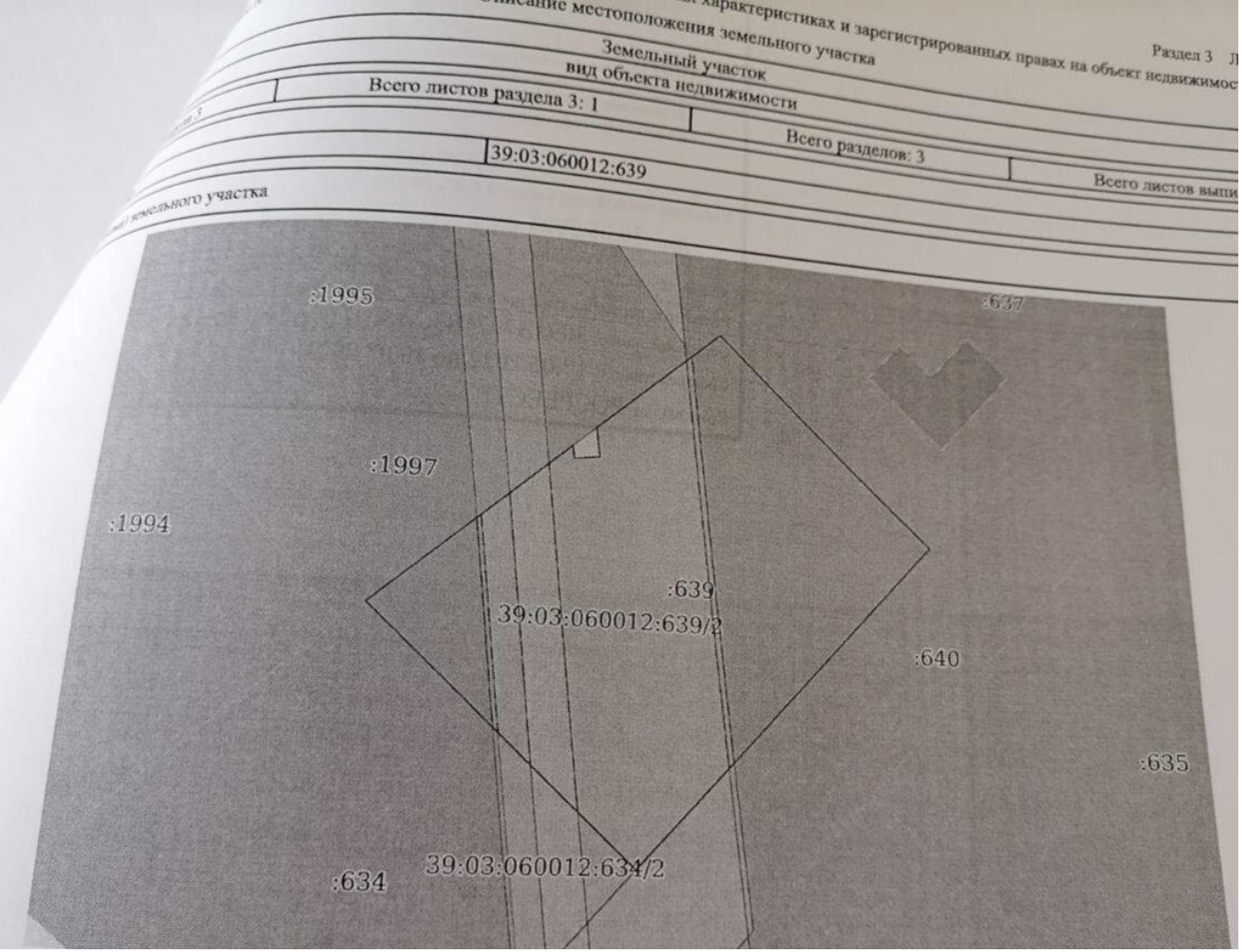

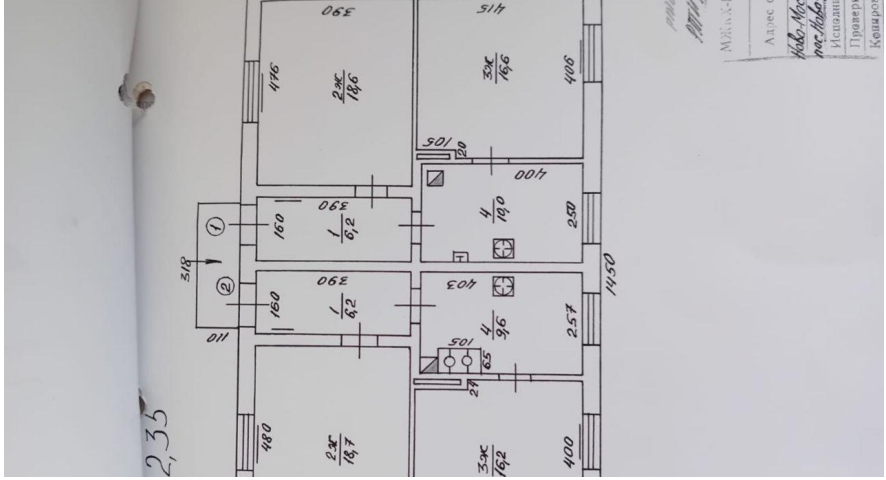

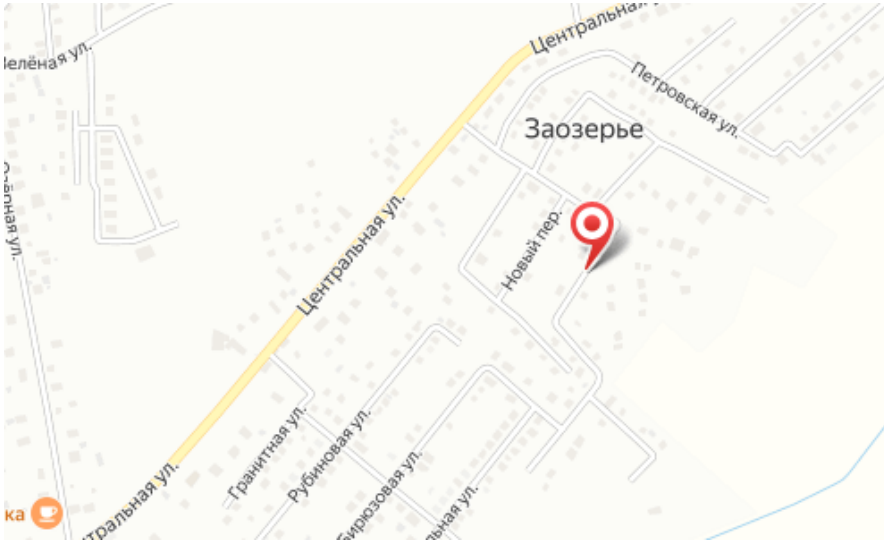

Площадь участка: **14 соток**

Тип участка: **ИЖС**

Специалист по недвижимости

Петрова Светлана Николаевна

+7(900)351-1011

alteza9999@yandex.ru

АЛЬТЕЗА
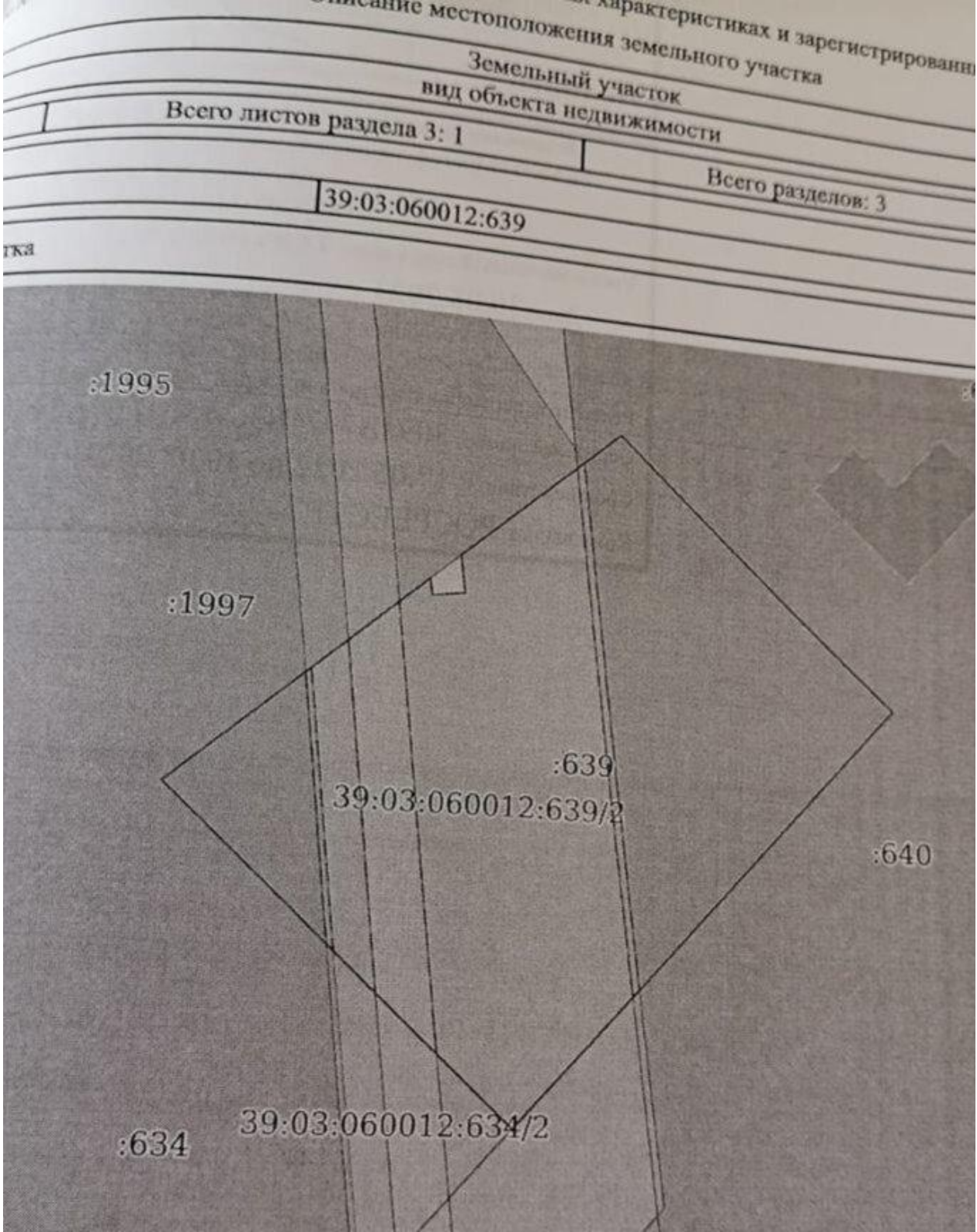
+7 906 210 33 33
www.altezarealty.ru
newprofit39@gmail.com
г Калининград, пл Победы, д 4А, офис 311