Продажа

Участок 8 соток ИЖС

Рассвет,

Калининградская обл, Гурьевский р-н, поселок Рассвет, ул Спокойная

₽ 1 100 000

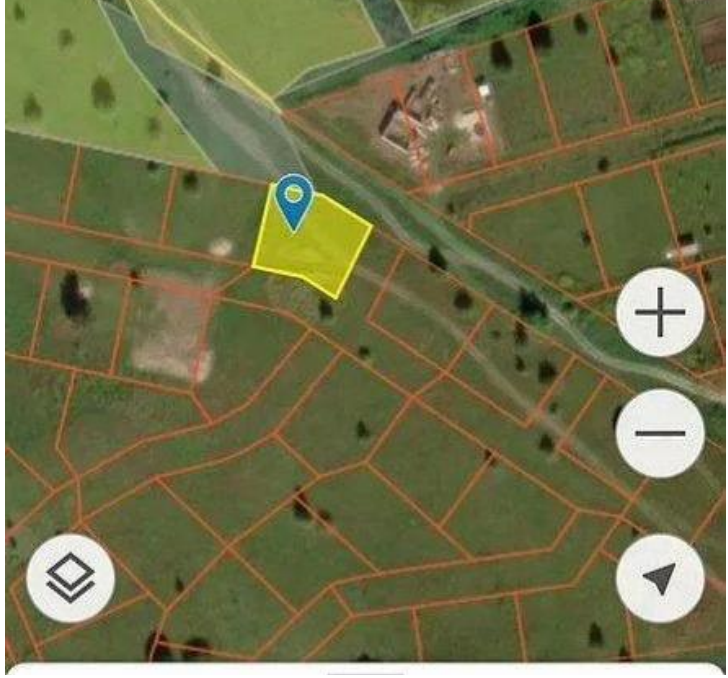

Продается земельный участок, расположенный в пос. Рассвет. Площадь участка- 8 сот., Земля в собственности. Пустой. Подъездная дорога с грунтовым покрытием. Кадастровый номер-39:03:040025:758. Электричество рядом с участком.
Под ипотеку подходит. Предлагаем услуги ипотечного менеджера. Работаем со всеми банками, представленными в регионе. Проводим сделки дистанционно.
На все ваши вопросы ответит специалист по недвижимости АН АЛЬТЕЗА-Ригачная Наталья Степановна. Звоните!

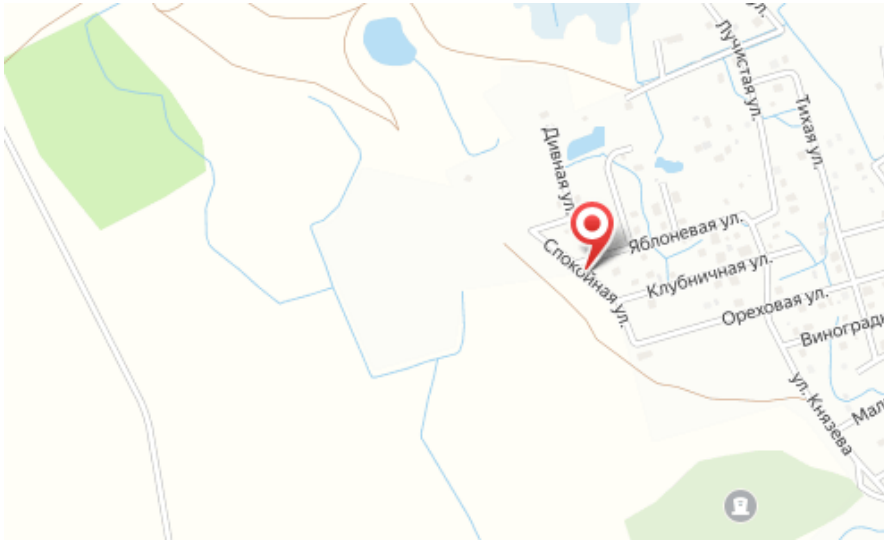

Площадь участка: **8 соток**

Тип участка: **ИЖС**

Специалист по недвижимости

Ригачная Наталья Степановна

+7(962)266-2744

alteza56@yandex.ru

АЛЬТЕЗА
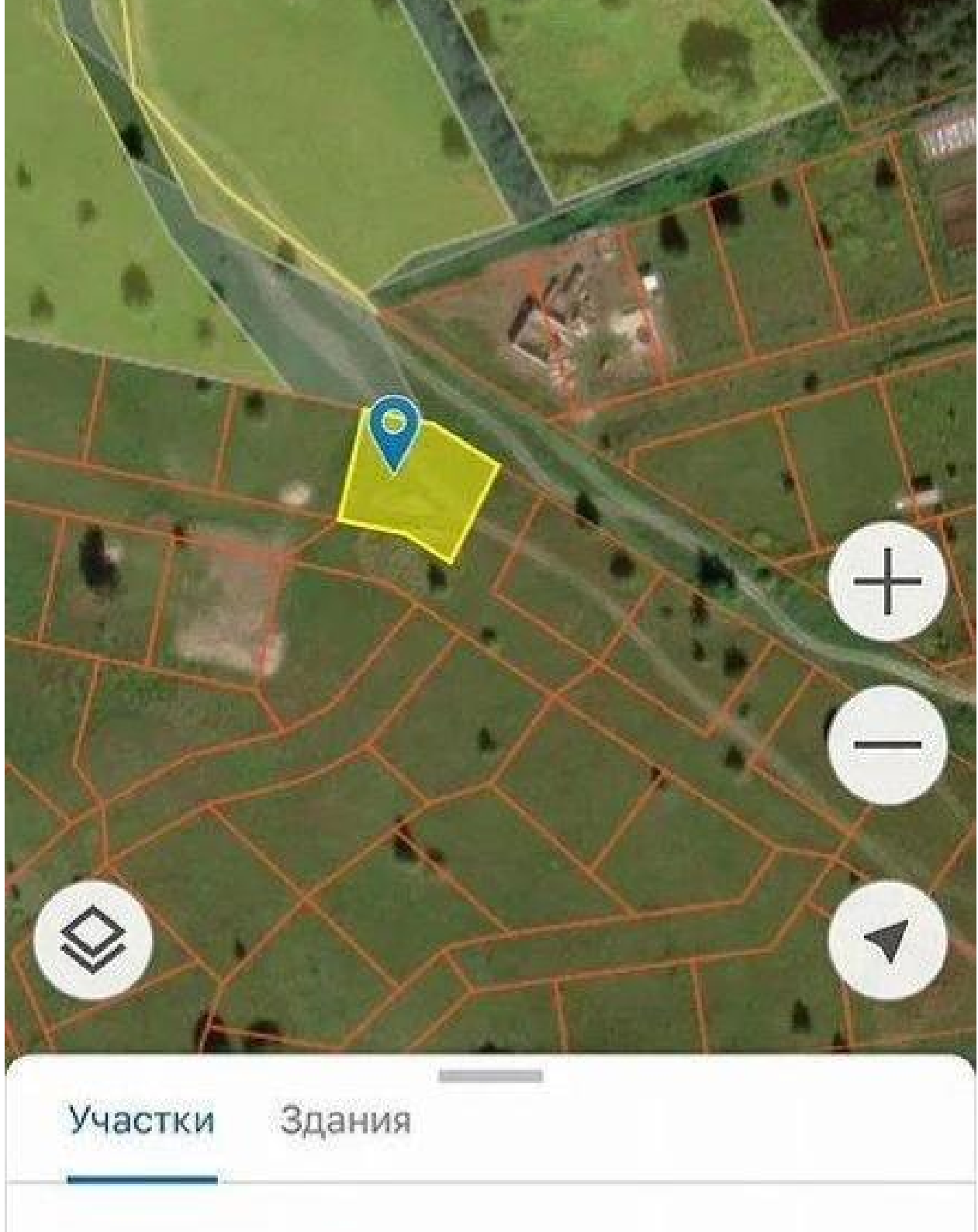
+7 906 210 33 33
www.altezarealty.ru
newprofit39@gmail.com
г Калининград, пл Победы, д 4А, офис 311