Продажа

дом 130 м² на участке 6 сот.

посёлок Холмогоровка, Холмогоровка

поселок Холмогоровка, ул Изумрудная,

₽ 10 800 000

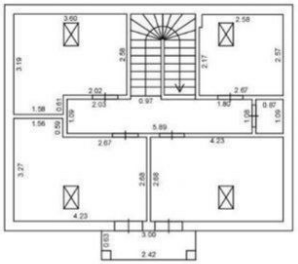

Продается 2-х этажный дом 2022 г. постройки в п. Холмогоровка, площадью-130 кв.м. на участке 6 соток., 5 комнат, 2 с/у. Электрическое отопление, электричество-есть, газ-нет, водоснабжение-скважина, канализация-септик . ИЖС, Земля в собственности. Отделка-качественный серый ключ, по желанию возможна чистовая отделка. Огражденная, ухоженная территория.
Дом расположен в закрытом, коттеджном поселке.
Если Вас заинтересовало наше предложение — звоните!

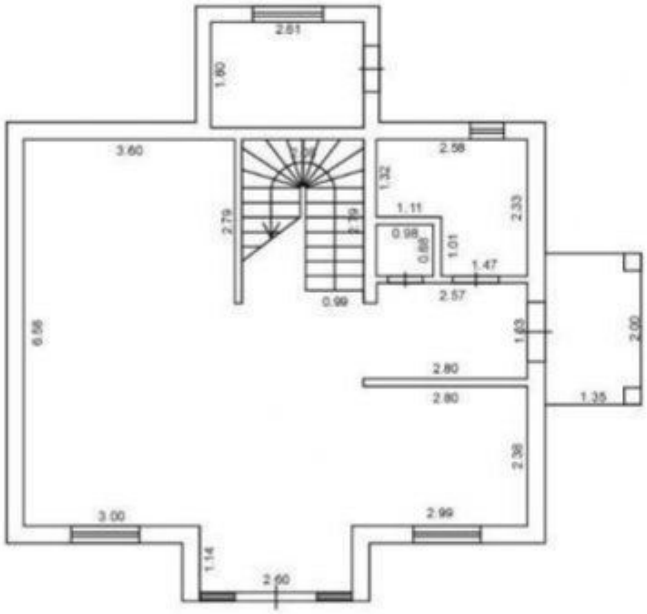

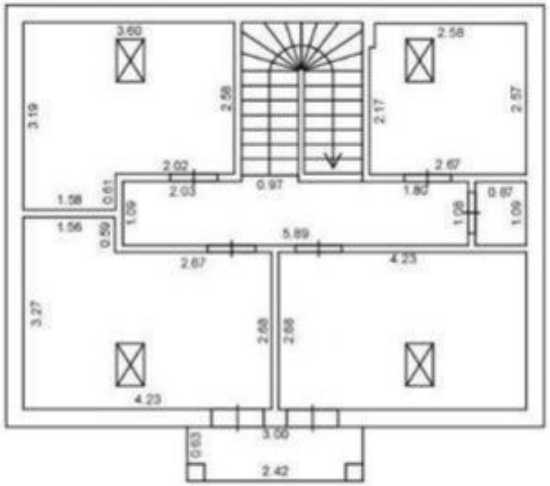

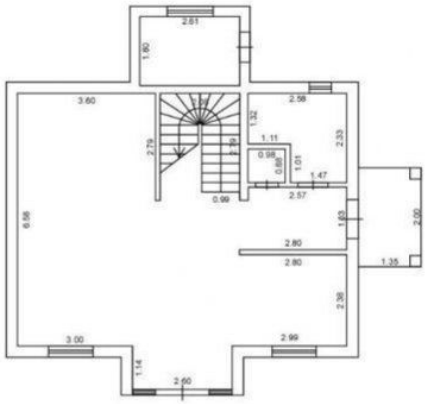

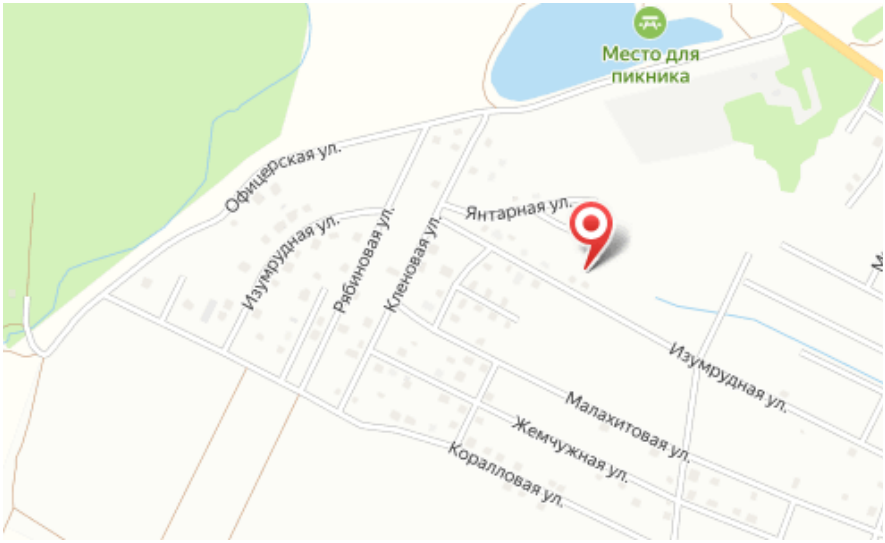

Тип объекта: **дом**
Общая площадь: **130 м²**
Количество этажей: **2**
Тип участка: **ИЖС**
Тип санузла: **Раздельный**

Тип дома: **блочный**
Площадь участка: **6 сот.**
Материал стен: **Газоблоки**
Санузел: **в доме**
Терраса: **нет**

Специалист по недвижимости

Кунцевич Валерий Николаевич

+7(906)235-6905

alteza62@yandex.ru

АЛЬТЕЗА

+7 906 210 33 33
www.altezarealty.ru
newprofit39@gmail.com
г Калининград, пл Победы, д 4А, офис 311