Продажа

дом 152 м² на участке 5 сот.

Калининград,

Россия, Калининград, садовое товарищество Чайка, Ягодная улица

₽ 7 400 000

Продается 2-х этажный дом в г. Калининград с/о Чайка площадью-152 кв.м., на участке 5 соток. Котелковое отопление, электричество-есть, газ погранице участка, водоснабжение-колодец, канализация-септик. Сделан косметический ремонт,
Земля в собственности, с/х назначение, с/т пакеты, Участок благоустроен, огорожен. Посажены плодовые деревья и кустарники . Хорошие подъездные пути хорошие . Рядом вся инфраструктура.
Если Вас заинтересовало наше предложение — звоните!
Показы по предварительной договоренности.

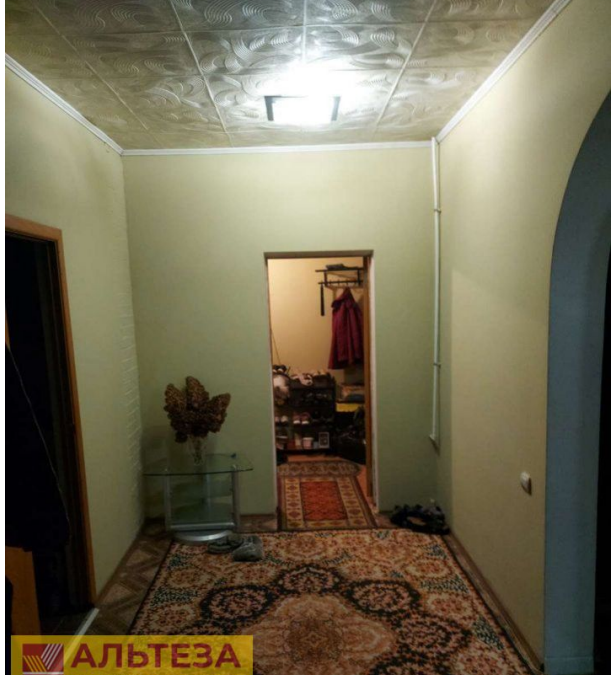

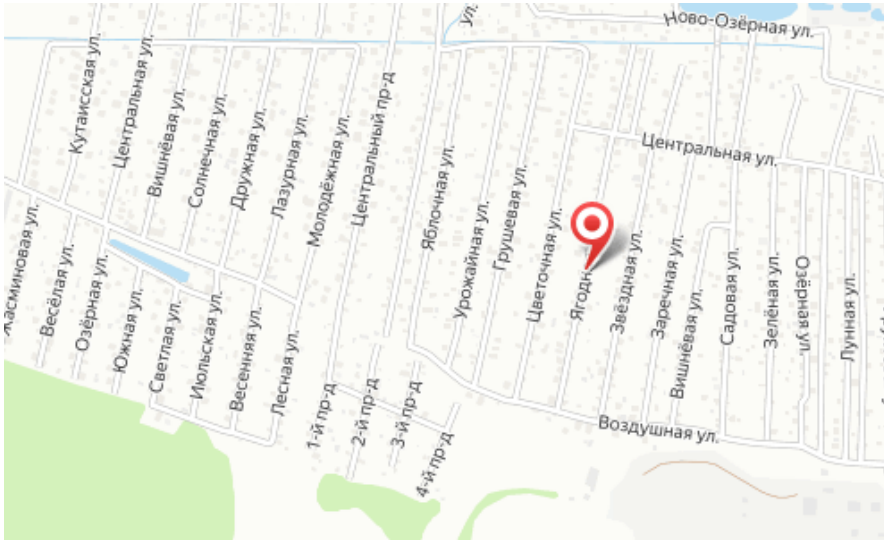

Тип объекта: **дом**
Общая площадь: **152 м²**
Количество этажей: **2**
Тип участка: **СНТ**
Тип санузла: **Раздельный**

Тип дома: **блочный**
Площадь участка: **5 сот.**
Материал стен: **Газоблоки**
Санузел: **в доме**
Терраса: **нет**

Специалист по недвижимости

Кунцевич Валерий Николаевич

+7(906)235-6905

alteza62@yandex.ru

АЛЬТЕЗА

+7 906 210 33 33
www.altezarealty.ru
newprofit39@gmail.com
г Калининград, пл Победы, д 4А, офис 311