Продажа

дом 70 м² на участке 6 сот.

садовое товарищество Отважное,

Калининградская обл, Гурьевский р-н, поселок Бугрино, тер. СНТ Отважное

₽ 3 600 000

Продается дом общей площадью 70 кв. м, одноэтажный, дом на участке 6,0 сот, назначение земли — СНТ, земля в собственности. Дом в черном ключе, без отопления, свет заведен в дом и по дому разведен, вода, санузел, газ - есть возможность подключения в 2025 году. Рядом лес с грибами и ягодами, озеро с рыбой. Детей в школу возит школьный автобус. Есть два магазина. До Калининграда 6 км. Ходят 6 автобусов, дизель-электричка, от остановки до дома 5 мин ходьбы. Хорошие подъездные пути.
Отличное место, хорошая цена ! Звоните дам дополнительную информацию!
Ореинтир конец ул. Дзержинского. ул,Ангарская 420

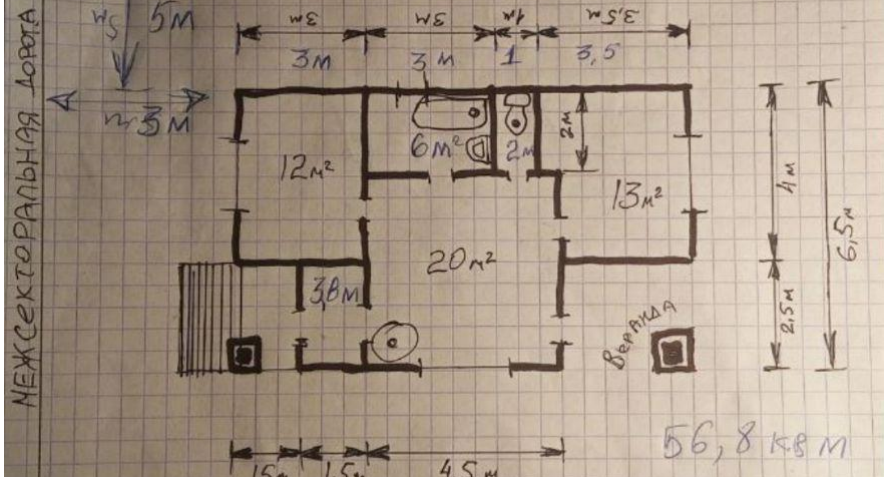

Тип объекта: **дом**
Общая площадь: **70 м²**
Количество этажей: **1**
Тип участка: **СНТ**
Тип санузла: **Совмещенный**

Тип дома: **кирпично-монолитный**
Площадь участка: **6 сот.**
Материал стен: **Газоблоки**
Санузел: **в доме**
Терраса: **нет**

Специалист по недвижимости

Крюкова Любовь Ивановна

+7(996)522-9853

alteza168@yandex.ru

АЛЬТЕЗА

+7 906 210 33 33
www.altezarealty.ru
newprofit39@gmail.com
г Калининград, пл Победы, д 4А, офис 311