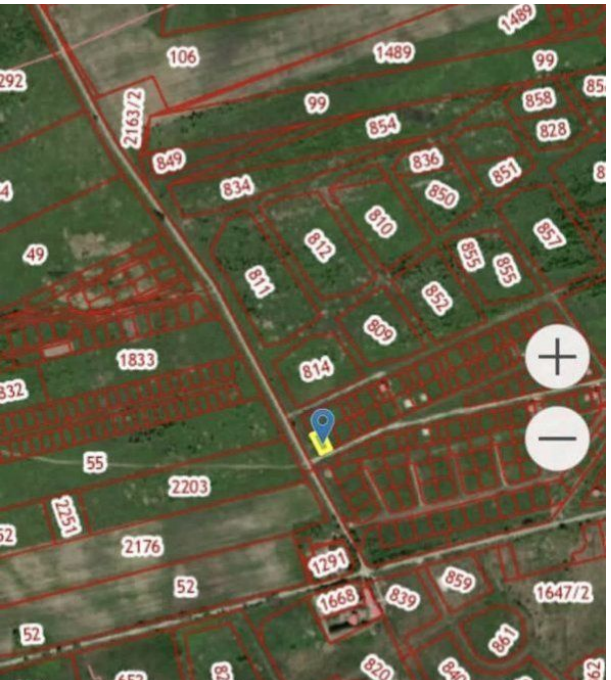

Продажа

Участок 6.5 соток ИЖС

посёлок Авангардное, Авангардное

поселок Авангардное, ул Офицерская, д 14

₽ 2 650 000

Продается земельный участок, расположенный в поселке Авангардное. Общая площадь участка- 6.5 сот., Земля в собственности. Статус земли-ИЖС. Кадастровый номер: 39:03:060006:1136.
Электричество на участке. Установлен счетчик. Мощность- 15 Квт. Имеется разрешение на строительство.
Участок тупиковый, ухоженный. Рядом есть территория общего пользования, предусмотренная для благоустройства и озеленения. Это еще дополнительно 6,5 соток земли.
Пустой, подъездные пути хорошие. Рядом асфальтированная дорога, ведущая в пос. Кумачево, в котором в настоящее время активно ведется строительство жилых домов., Авангардное п, Офицерская улица 1, продается участок, 6.5 соток, Номер лота: 4144255

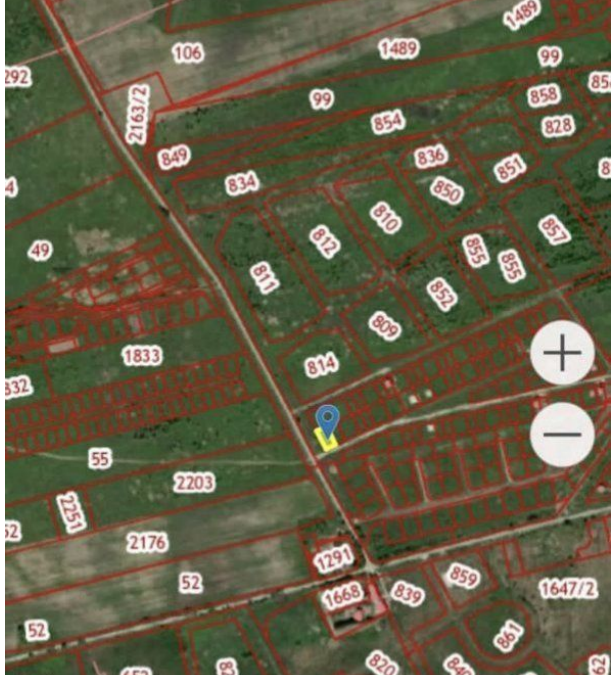

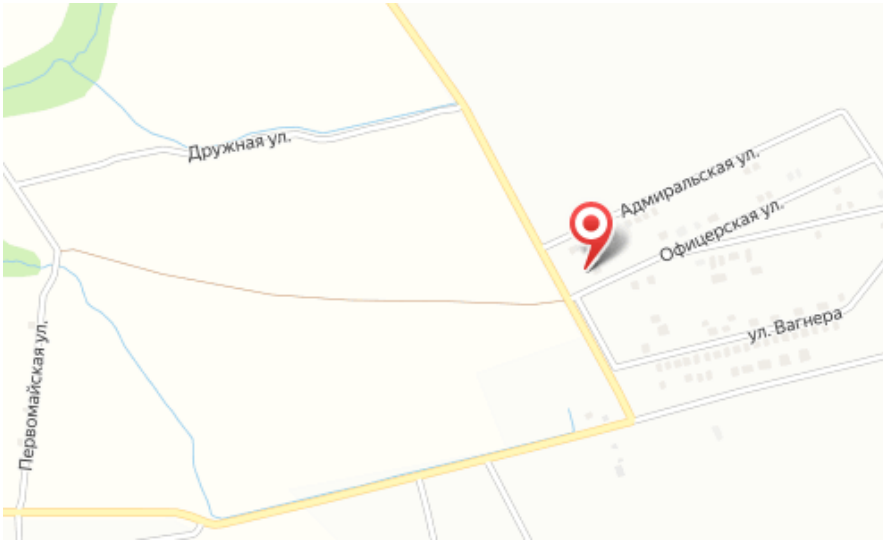

Площадь участка: **6.5 соток**

Тип участка: **ИЖС**

Специалист по недвижимости

Ригачная Наталья Степановна

+7(962)266-2744

alteza56@yandex.ru

АЛЬТЕЗА

+7 906 210 33 33
www.altezarealty.ru
newprofit39@gmail.com
г Калининград, пл Победы, д 4А, офис 311