Продажа

дом 105 м² на участке 5.4 сот.

Пионерский, Степной

снт Степной,

₽ 10 000 000

Продается 2-х этажный, жилой дом в г. Пионерский с/о Степной, общей площадью- 105 кв.м., на участке-5,4 сотки, 4 комнаты. Земля с/х назначение , в собственности. Серый ключ (стены оштукатурены, сделана проводка) .
Мансарда с тремя вертикальными окнами- можно сделать полноценные жилые комнаты без скосов.
Крыша утеплена, потолок обшит сайдингом, стены — гипсоплитой. Проведена система отопления (батареи). Всё готово к косметическому ремонту
1.Водоснабжение -скважина
2.Канализация- септик
3.Электричество -15 кВТ
Подвал -15 кв.м.
Хорошие подъездные пути. До школы 5 минут.
Возможна ипотека. Показы по предварительной договоренности.
Предлагаем помощь в оформлении ипотеки и полное юридическое сопровождение сделки, работаем с регионами, оформляем сделки on-line.

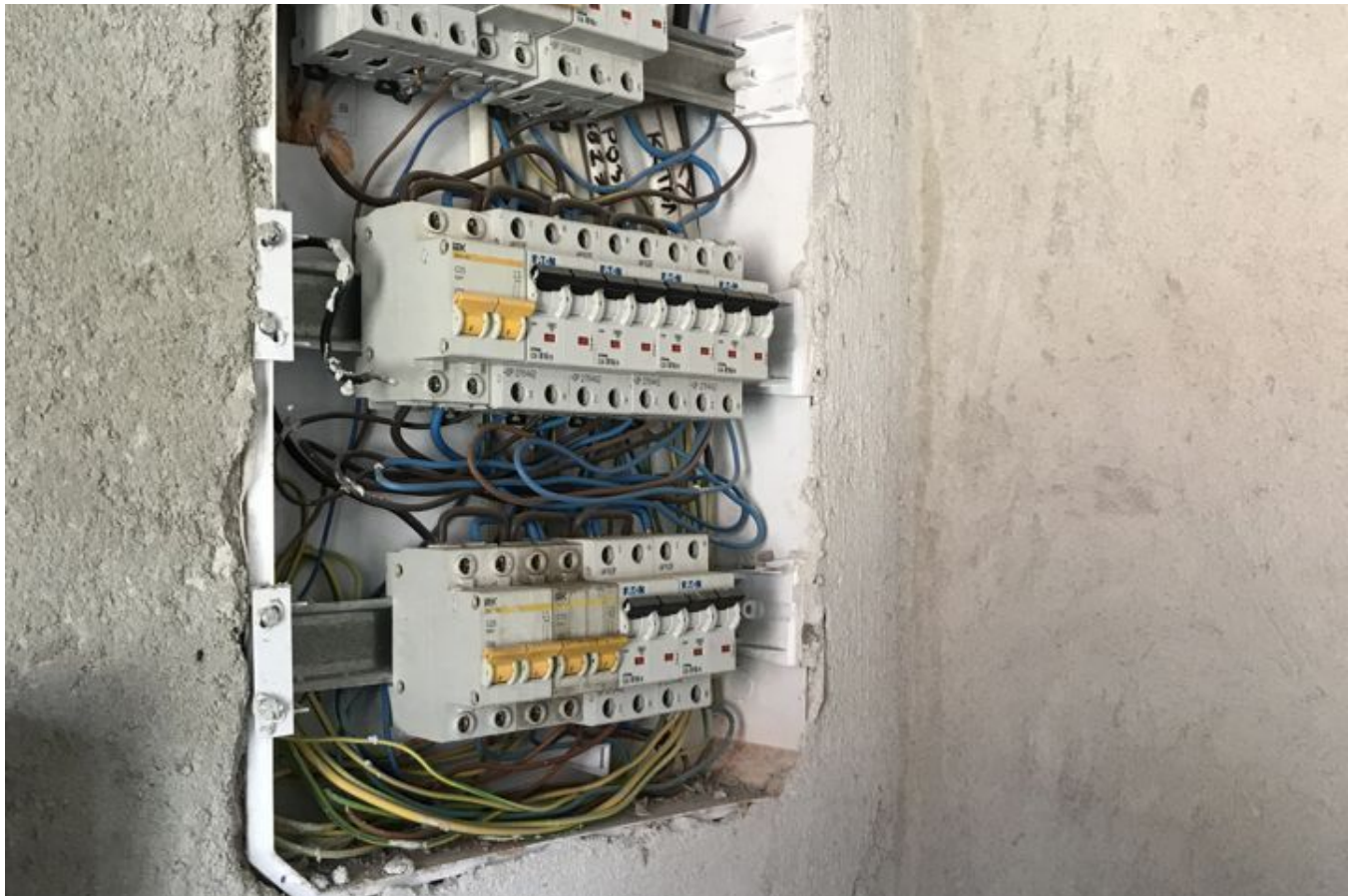

Тип объекта: **дом**
Общая площадь: **105 м²**
Количество этажей: **2**
Тип участка: **СНТ**
Тип санузла: **Раздельный**

Тип дома: **кирпичный**
Площадь участка: **5.4 сот.**
Материал стен: **Кирпич**
Санузел: **в доме**
Терраса: **нет**

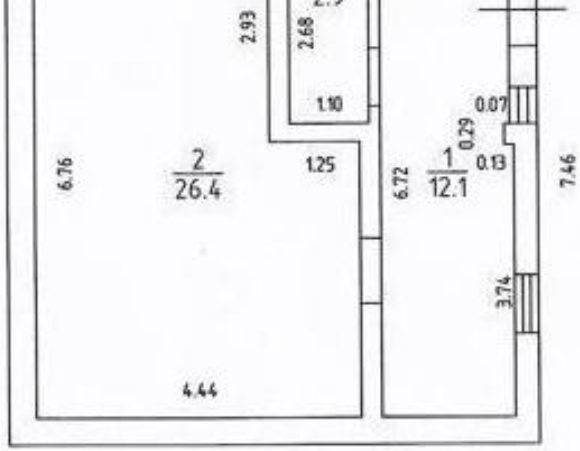
2.93
2.68
1.10
0.07
0.29
0.13
6.76
2
26.4
1.25
6.72
1
12.1
7.46
3.74
4.44

2-ЭТАЖ H=2.70

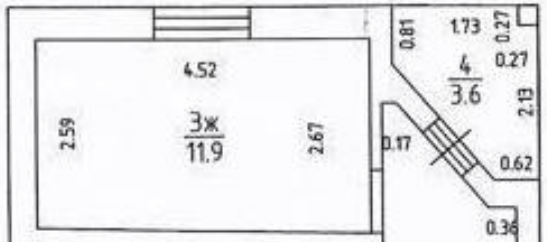
4.52
2.59
3ж
11.9
2.67
0.81
1.73
0.27
4
3.6
0.27
2.13
0.17
0.62
0.36

АЛЬТЕЗА
недвижимость и дизайн

АЛЬТЕЗА
недвижимость и дизайн

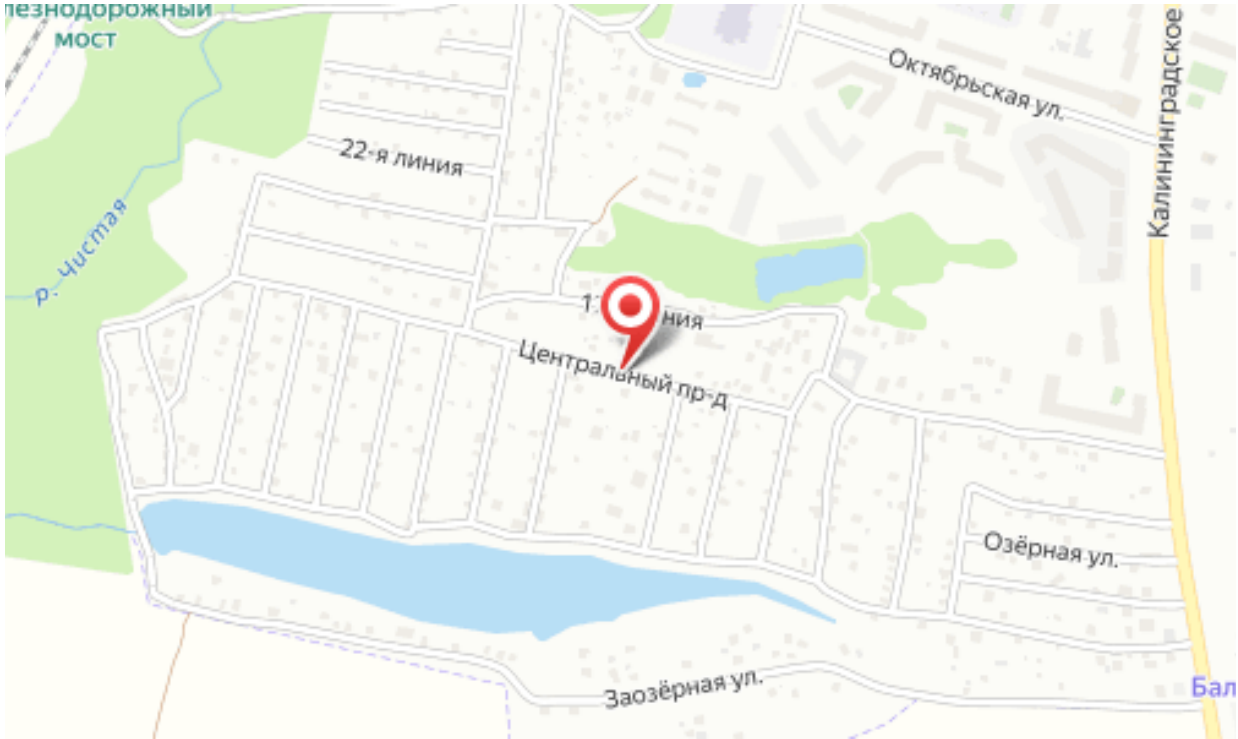
мост
Октябрьская ул.
Калининградское
22-я линия
р. Чистая
1-я линия
Центральный пр-д
Озёрная ул.
Заозёрная ул.

Специалист по недвижимости

Кунцевич Валерий Николаевич

+7(906)235-6905

alteza62@yandex.ru

АЛЬТЕЗА

+7 906 210 33 33
www.altezarealty.ru
newprofit39@gmail.com
г Калининград, пл Победы, д 4А, офис 311