Продажа

1-к.квартира, 32.4 м², 5/5 эт.

Озерки, Озерки

Калининградская обл, Гвардейский р-н, поселок Озерки, ул Школьная, д 18

₽ 2 200 000

Предлагаем вашему вниманию уютную однокомнатную квартиру в кирпичном доме. Благодаря наличию природного газа коммунальные платежи остаются небольшими, что является значительным плюсом для комфортного проживания.

Преимущества:

Окна выходят во двор, где находятся школа и физкультурно-оздоровительный комплекс (ФОК).

Детский садик в шаговой доступности.

Рядом с домом есть всё необходимое для комфортной жизни: магазины, остановки общественного транспорта, станция электрички.

Всего в 5 минутах ходьбы от дома расположены озёра, где можно отдохнуть и насладиться природой.

В квартире остаются кухня, стенка и прихожая — вам не придётся сразу тратить дополнительные средства на мебель.

Все документы готовы к продаже. Не упустите возможность стать владельцем квартиры вашей мечты!

Звоните, и я с радостью расскажу вам более подробную информацию и организую просмотр.

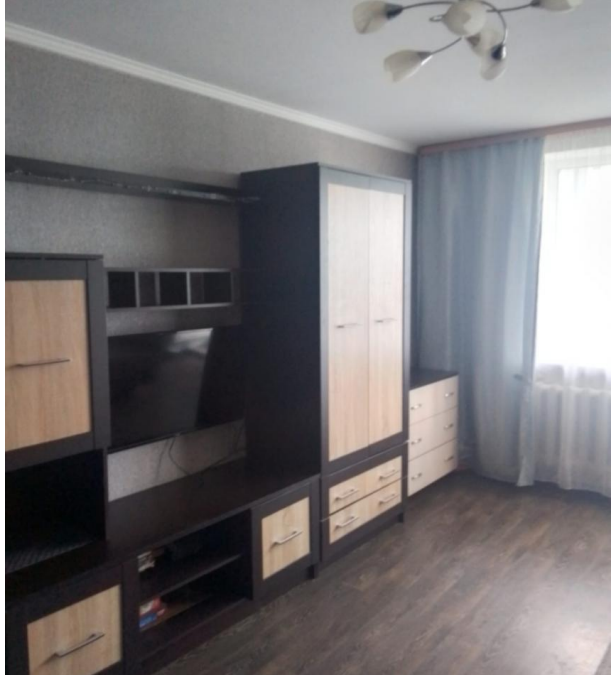

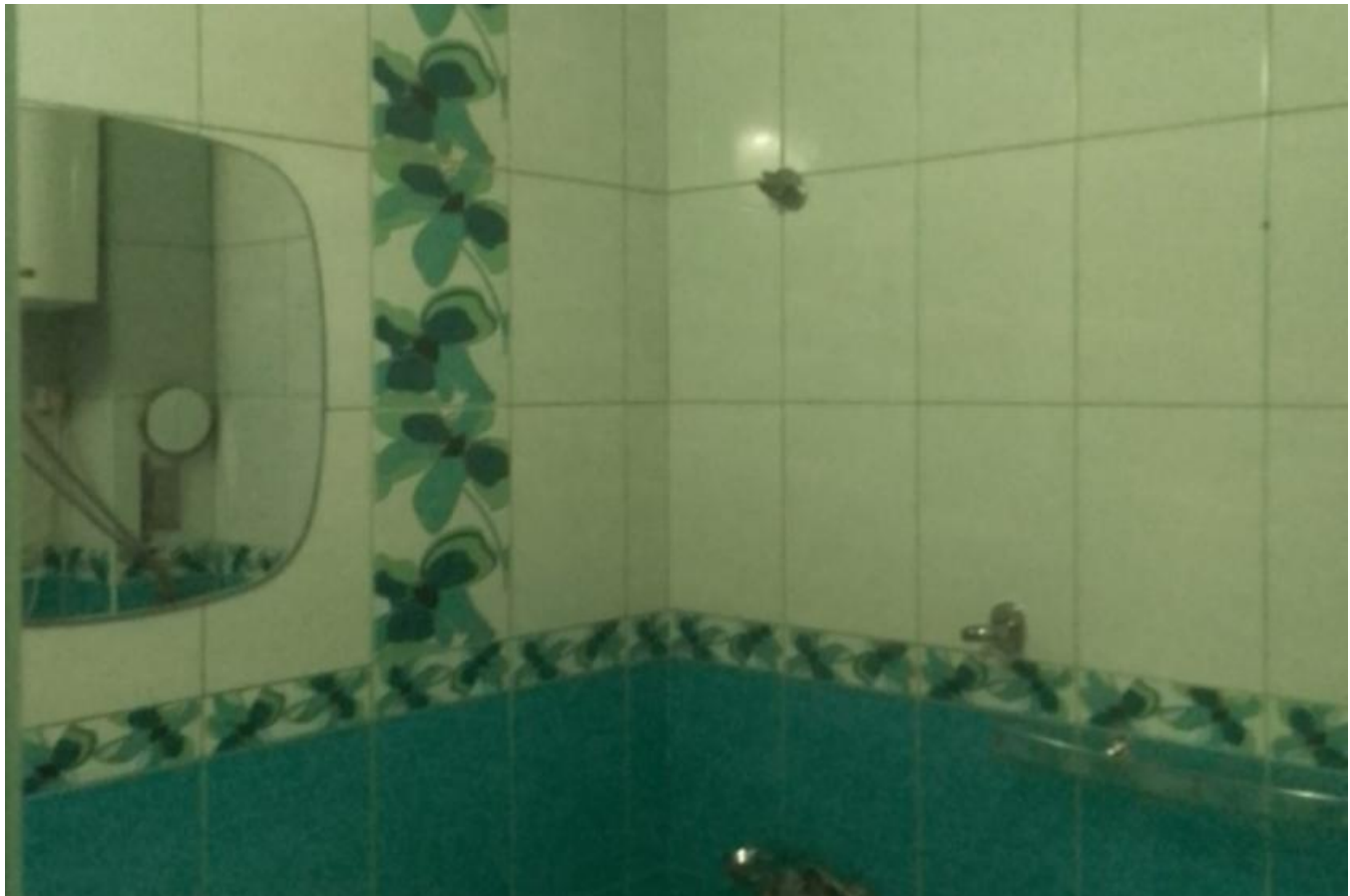

Количество комнат: **1**
Общая площадь: **32.4 м²**
Площадь кухни: **8 м²**
Этажей в доме: **5**
Тип балкона: **лоджия**
Состояние объекта: **хорошее**
Наличие мебели: **да**
Тип дома: **кирпичный**

Год постройки дома: **1991 г.**
Жилая площадь: **15.6 м²**
Этаж: **5**
Тип санузла: **Совмещенный**
Ремонт: **косметический**
Наличие интернета: **да**
Мусоропровод: **нет**
апартаменты: **нет**

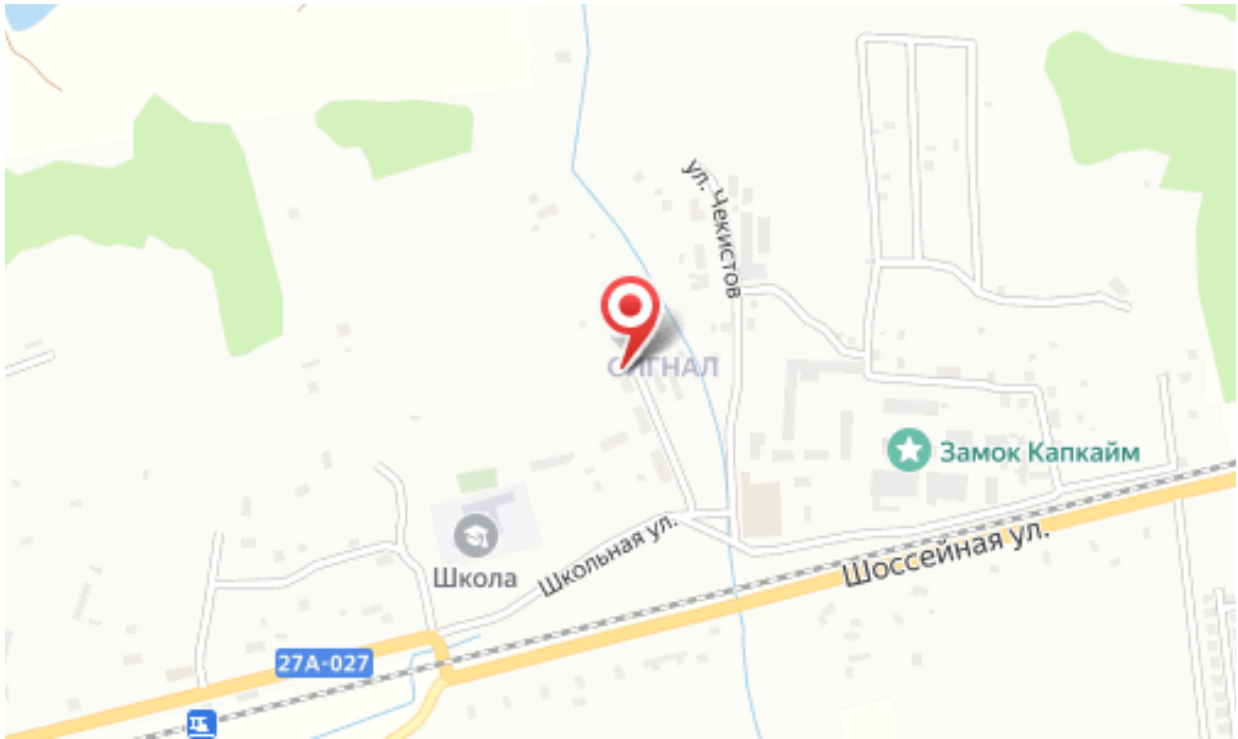
ул. Чекистов
СИГНАЛ
Замок Капкайм
Школа
Школьная ул.
Шоссейная ул.
27А-027

Специалист по недвижимости

Петрова Светлана Николаевна

+7(900)351-1011

alteza9999@yandex.ru

АЛЬТЕЗА

+7 906 210 33 33
www.altezarealty.ru
newprofit39@gmail.com
г Калининград, пл Победы, д 4А, офис 311