Продажа

дом 76.2 м² на участке 5.25 сот.

Холмогоровка,

Калининградская обл, Зеленоградский р-н, поселок Холмогоровка, ул Южная, д 36

₽ 7 558 000

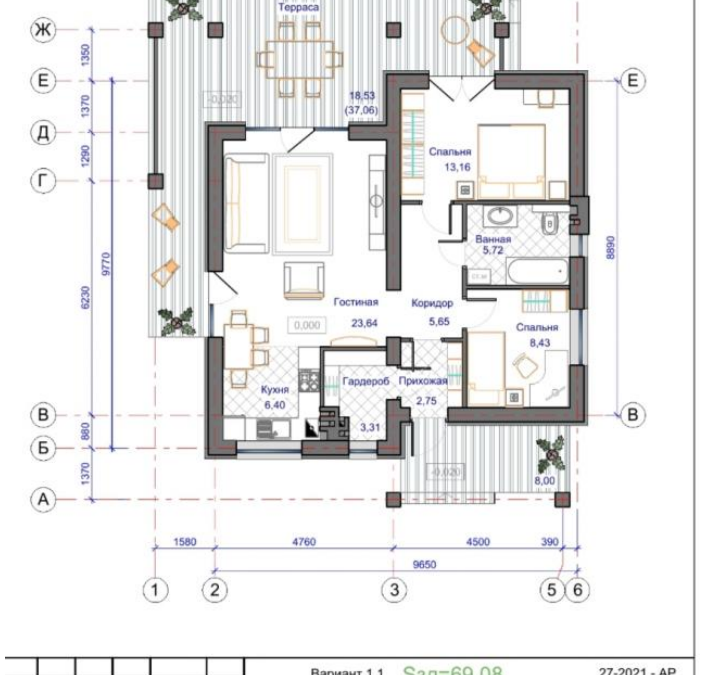

▯ Резиденция «Холмогоровка» — природа, комфорт, технологии ▯

Всего в 6 км от Калининграда, в зелёном и тихом посёлке Холмогоровка, создаётся жилой комплекс «Резиденция Холмогоровка». Это идеальное место для жизни в уединении, рядом с городом. Просторные дома, дуплексы и таунхаусы площадью от 69 до 209 м² выполнены по современным стандартам: «умный дом», тёплые полы, панорамные окна и мобильное управление всеми системами.

Центральные коммуникации, скоростной интернет, энергоэффективные технологии и продуманная инженерия обеспечивают максимум удобства. На территории запланированы школа, детский сад, спорткомплекс, прогулочные зоны и торговый центр.

До Калининграда — 10 минут на авто, до моря — около 30. Первая очередь уже доступна. Проект реализуют надёжные застройщики с успешными проектами за плечами. Отличный выбор как для постоянной жизни, так и для загородного отдыха. Звоните все расскажу и покажу

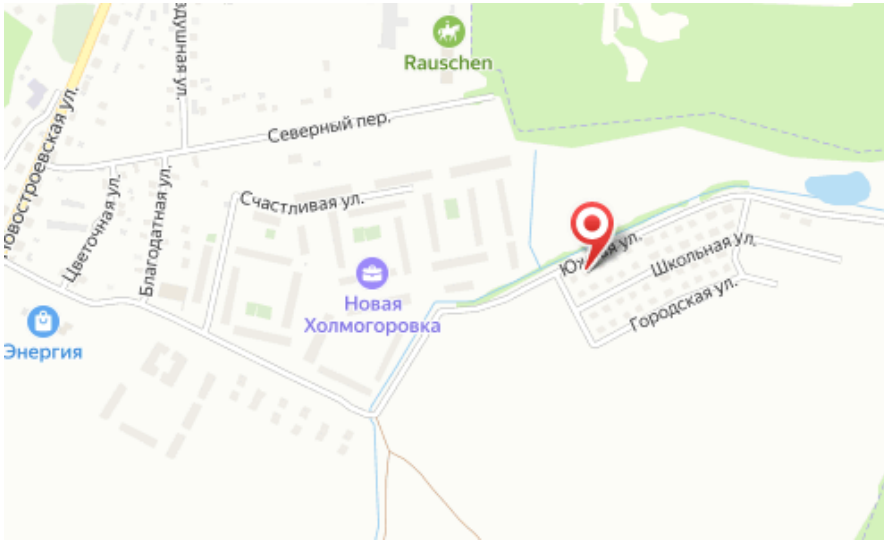

Тип объекта: **дом**
Общая площадь: **76.2 м²**
Количество этажей: **1**
Материал стен: **Кирпич**
Санузел: **в доме**
Терраса: **да**

Тип дома: **кирпично-монолитный**
Площадь участка: **5.25 сот.**
Год постройки: **2023**
Тип участка: **ИЖС**
Тип санузла: **Совмещенный**

Специалист по недвижимости

Петрова Светлана Николаевна

+7(900)351-1011

alteza9999@yandex.ru

АЛЬТЕЗА

+7 906 210 33 33
www.altezarealty.ru
newprofit39@gmail.com
г Калининград, пл Победы, д 4А, офис 311