Продажа

2-к.квартира, 41.2 м², 5/5 эт.

Светлый,

Калининградская обл, г Светлый, ул Ленина, д 18, кв 97

₽ 3 000 000

Продается 2-х комнатная квартира, на ул. Ленина 18, в центре г. Светлый. Квартира расположена на 5-м этаже 5-ти этажного дома (есть тех этаж), общая площадь квартиры- 41,2 м. кв., жилая -25,1 м. кв., комнаты изолированные, кухня- 5,6 м. кв., прихожая-6,6 м. кв., санузел раздельный, центральное отопление и водоснабжение, бойлер, счетчики на все, остекленный балкон. В квартире остается кухонная мебель и техника (газовая плита, холодильник, стиральная машина). Территория вокруг жилого дома облагорожена, произведено мощение пешеходных дорожек и подъездных дорог тротуарной плиткой, установлена детская игровая площадка. Огражденная территория, выделены места для паркинга автомобилей .
В шаговой доступности школа № 5, детский садик № 9, ФОК и стадион, поликлиника и больница, магазины, остановка общественного транспорта.
Город Светлый самый молодой и перспективный город Калининградской области, расположенный в экологически чистом месте между Калининградским заливом и лесным массивом в 20 км. от областного центра, и 15 км. до Балтийского побережья.
Любая форма расчета, дистанционная регистрация.

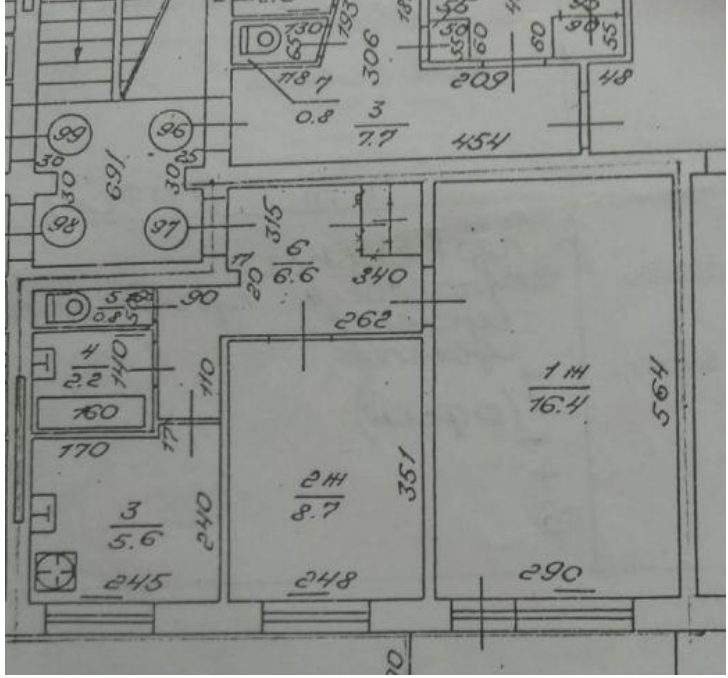

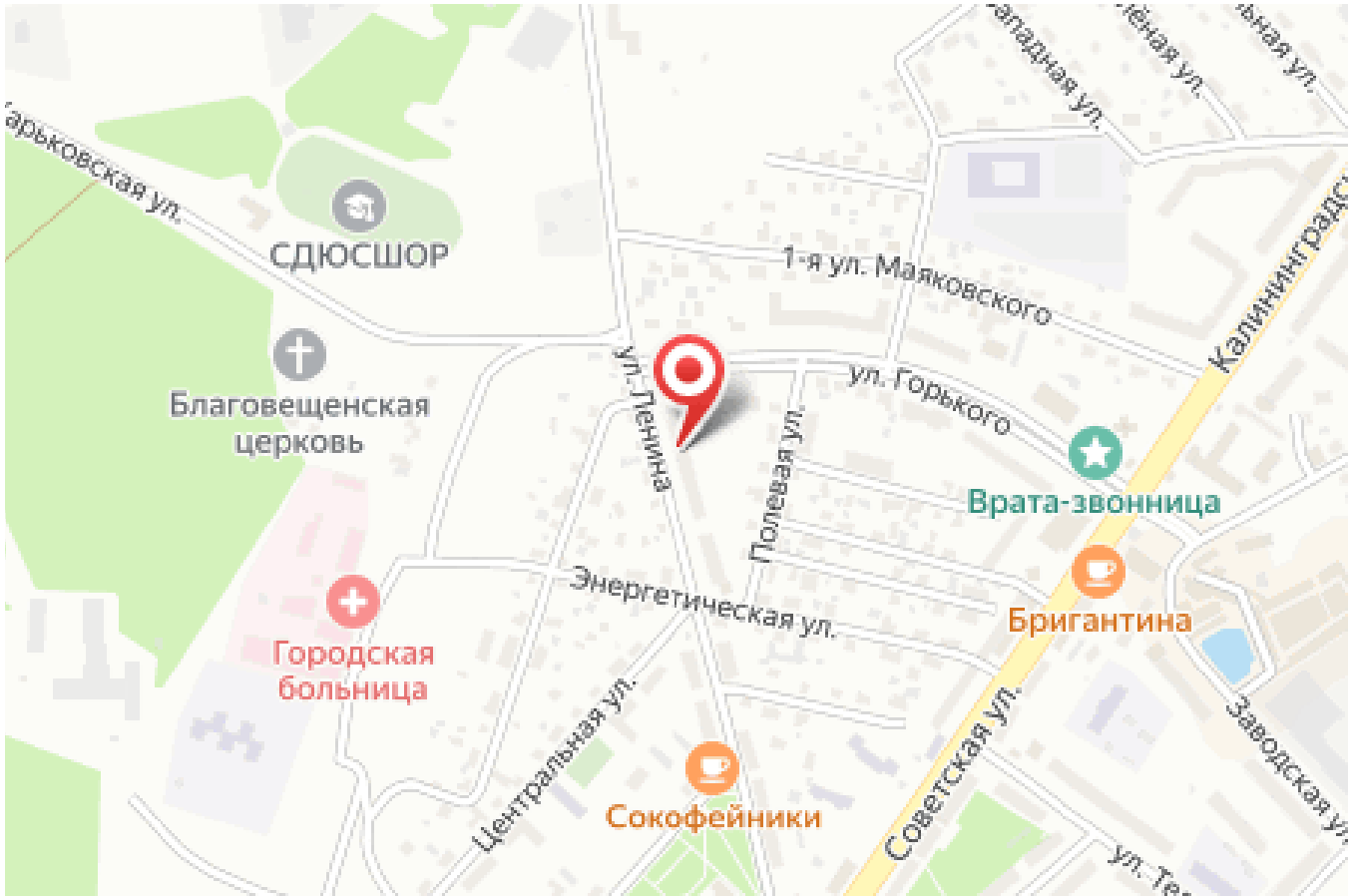

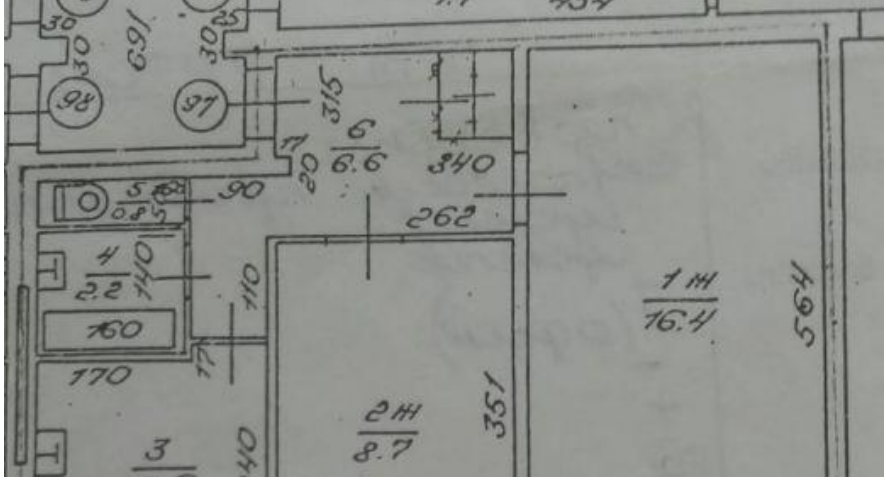

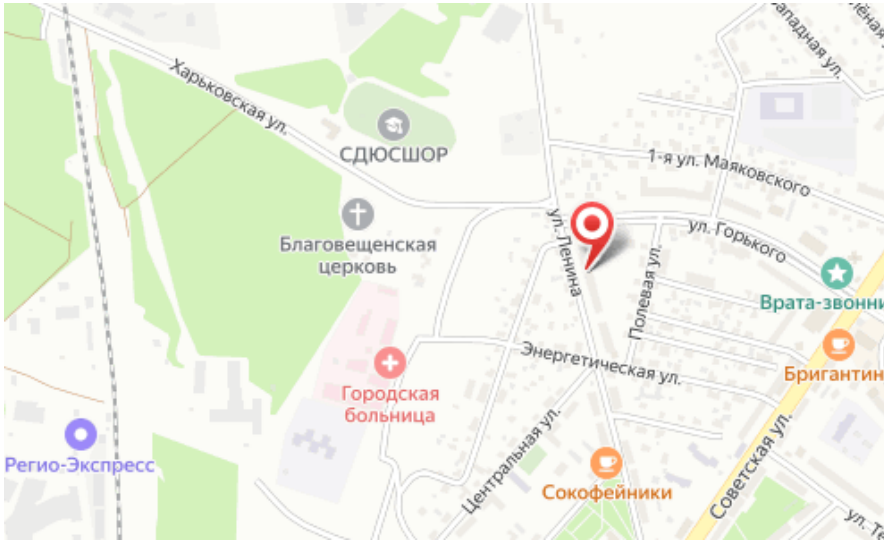

Количество комнат: **2**
Общая площадь: **41.2 м²**
Площадь кухни: **5.6 м²**
Этажей в доме: **5**
Тип балкона: **балкон**
Наличие телефона: **да**
Мусоропровод: **нет**
Тип дома: **панельный**

Год постройки дома: **1980 г.**
Жилая площадь: **25.1 м²**
Этаж: **5**
Тип санузла: **Раздельный**
Ремонт: **косметический**
Наличие интернета: **да**
Высота потолков в метрах: **2.6 м.**
апартаменты: **нет**

Специалист по недвижимости

Кунцевич Валерий Николаевич

+7(906)235-6905

alteza62@yandex.ru

АЛЬТЕЗА

+7 906 210 33 33
www.altezarealty.ru
newprofit39@gmail.com
г Калининград, пл Победы, д 4А, офис 311