Продажа

дом 130 м² на участке 6 сот.

посёлок Каменка, Каменка

поселок Каменка,

₽ 13 950 000

Продается 2-х этажный дом 2017 г. постройки в п. Каменка (Сокольники) Зеленоградского р-н. 130 кв.м из пеноблока на участке 6 соток, Крыша керамическая черепица, перекрытия деревянные, в отделке использовано натуральное дерево. Удобная планировка, все помещения изолированные. Веранда 10 кв.м. с оборудованной котельной. 1 этаж — прихожая с лестничным маршем 8 кв.м., Комната 15 кв.м. с выходом на террасу 25 кв.м, кухня 10 кв.м, сан узел- 10 кв. м. 2 этаж — спальня 13 кв.м., гардеробная 3,5 кв. м., сан узел- 2,5 кв.м. Спальня 15 кв.м. Балкон 10 кв.м. с коридора 4 кв.м. Коммуникации: отопление комбинированное электро-котел+ твердо-топлевный котел, вода из колодца подаётся насосом. Канализация -септик. Земля и дом в собственности . Участок ровный, сухой , благоустроен. Есть хоз. постройки . насыпные грядки, теплица, заложен молодой сад, много плодово-ягодных культур. Дом зарегистрирован. До моря 900 метров. Остановка общественного транспорта, продуктовые магазины в пешей доступности.
Если Вас заинтересовало наше предложение — звоните!
Показы по предварительной договоренности.
Предлагаем помощь в оформлении ипотеки и полное юридическое сопровождение сделки, работаем с регионами, оформляем сделки on-line. Являемся официальными партнерами всех банков, представленных в нашем регионе.

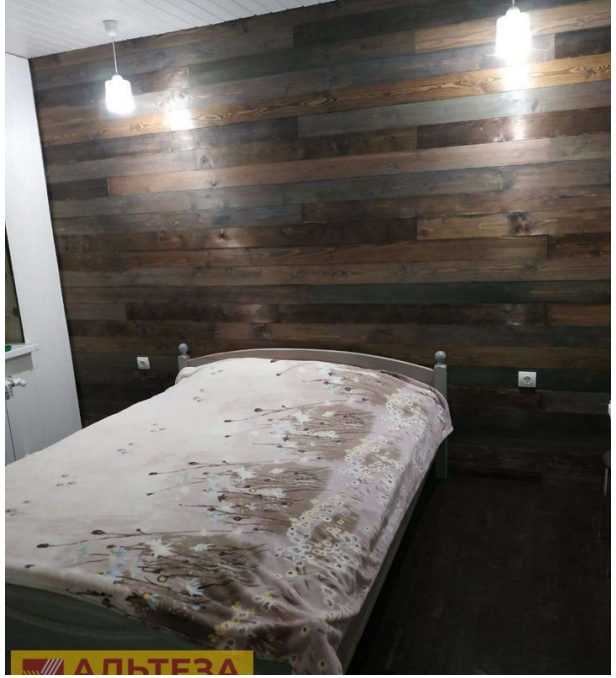

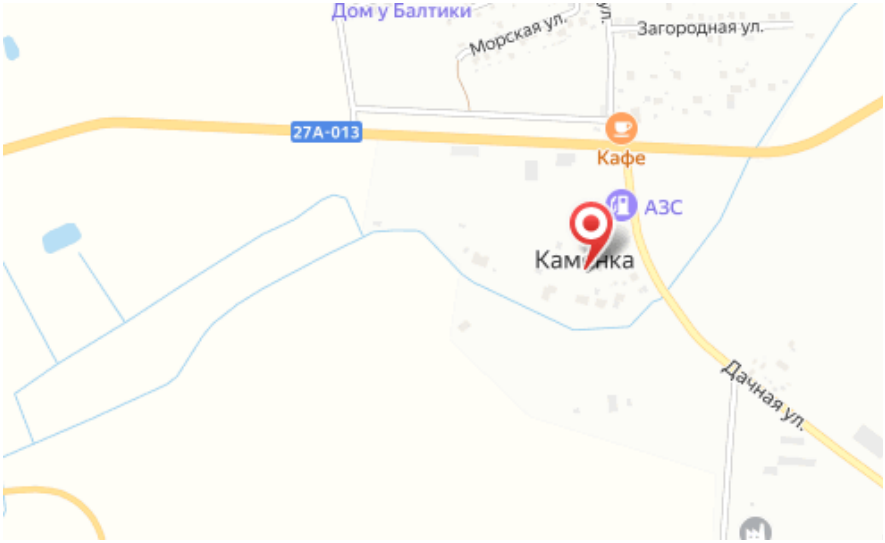

Тип объекта: **дом**
Общая площадь: **130 м²**
Количество этажей: **2**
Материал стен: **Газоблоки**
Санузел: **в доме**
Терраса: **нет**

Тип дома: **блочный**
Площадь участка: **6 сот.**
Год постройки: **2017**
Тип участка: **ИЖС**
Тип санузла: **Раздельный**

Специалист по недвижимости

Кунцевич Валерий Николаевич

+7(906)235-6905

alteza62@yandex.ru

АЛЬТЕЗА

+7 906 210 33 33
www.altezarealty.ru
newprofit39@gmail.com
г Калининград, пл Победы, д 4А, офис 311