**Продажа**

## Дом 90 м² на участке 4 сот.

Моховое,

Калининградская обл, Зеленоградский р-н, поселок Моховое

**₽ 8 500 000**

Продается уникальный дом, расположенный в живописном уголке природы, где березовая аллея и спокойствие создают идеальные условия для жизни.

* Удивительное расположение: насладитесь жизнью на берегу пруда, с возможностью прогуляться по берегу и проводить долгие вечера под звуки природы. А всего в нескольких минутах езды — прекрасный пляж и море!

* Развитая инфраструктура: рядом находятся все необходимые удобства для жизни и отдыха.

* Рациональная планировка: дом создан с учетом современных потребностей. Просторные комнаты позволят вам создать уютные зоны для отдыха и общения.

* Много света: большие окна дарят яркость и теплый свет в вашем доме, создавая атмосферу уюта и гармонии.

* Идеальное место для спокойствия: этот дом — ваш оазис, где каждый день можно наслаждаться миром и покоем, уединяясь от городской суеты.

 Создайте свою историю в доме, который поможет вам находить радость в каждой мелочи!

 Позвоните сейчас, чтобы узнать больше о вашем будущем доме на берегу пруда!

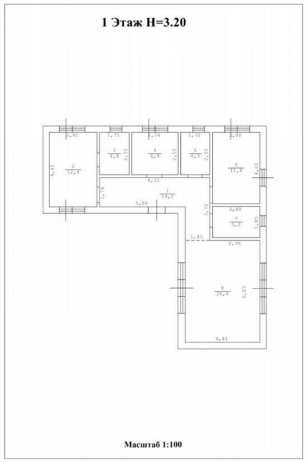


Тип объекта: **дом**
Общая площадь: **90 м²**
Количество этажей: **1**
Тип участка: **ИЖС**
Тип санузла: **Совмещенный**

Тип дома: **блочный**
Площадь участка: **4 сот.**
Материал стен: **Газоблоки**
Санузел: **в доме**
Терраса: **нет**

Новая у
С
Новосельс
Добрая Бан
Мох вое
Тихая ул.
Дорожная ул.

Специалист по недвижимости

**Ситников Андрей Николаевич**

+7(999)255-0778

alteza119@yandex.ru

АЛЬТЕЗА

+7 906 210 33 33
www.altezarealty.ru
newprofit39@gmail.com
г Калининград, пл Победы, д 4А, офис 311